

中世後期両ブルゴーニュと移動する宮廷

—— 続「領邦の記憶」——

中堀 博司

Communication between Itinerant Ducal Court and
the Two Burgundies in the Burgundian State

— through the first *Livre des Mémoires*
of the *Chambre des comptes* at Dijon —

Hiroshi NAKAHORI

はじめに

かつて筆者は中世後期フランスにおける領邦の凝集化を、行政中心地に赴く領邦役人 (officier) の移動から、さらには、この役人の移動が中央行政の側からどのように把握されていたかという点から検討した。具体的には、独仏間に南北二つの領域ブロック (北部低地地方ならびに南部両ブルゴーニュ地方) を形成・拡大させたブルゴーニュ公国 (1384-1477年) の、特に南部のブロックを対象として、就任時に宣誓を行うため首都ディジョンに赴いた役人の動きを検証した。1384年にヴァロワ家初代ブルゴーニュ公は婚姻を通じてフランドル伯の遺産を獲得し公国を形成し始めると、その2年後の1386年には南部ブロック全体の財政および文書行政を管轄する中核機関としてディジョン会計院を再編した。そこでは領邦管理のため新たに『覚書』 (Mémoires) と呼ばれる書が作成・管理されるようになる。つまり、1386年以降、ブルゴーニュ公 (= 伯) の両ブルゴーニュ (ブルゴーニュ公領およびブルゴーニュ伯領) 並びに後に併合された隣接諸領地 (とりわけシャロレ伯領) でブルゴーニュ公の役人となるためには、就任時にディジョン会計院に赴いてディジョン会計院主査官の手に宣誓を行わなければならない、会計院の側では、この就任時宣誓を『覚書』に記載・登録した上でしっかりとこれを管理しなければならなかったのである。こうして、約1世紀に及ぶ公国の前半期である1386~1435年 (50年間) をカバーする『覚書』第1巻から977件の領邦役人による就任時宣誓の情報を抽出し、空間的・時間的分布や職務カテゴリ (中央行政・在地行政・特殊行政) の分析を行い、保証金納入や身分表示などの諸側面からも検討を行った¹。

ところで、旧稿では『覚書』がどのように領邦役人を把握しえたかという史料論的な視角に留意し、『覚書』から得られたデータ自体にはその他の文献・史料情報を通じて取替えて加工を施さない姿勢をとった。そこで本稿では、「政治的中心」である移動するブルゴーニュ公宮廷とブルゴーニュ公国南部ブロック (その「行政的中心」は首都ディジョン) とのコミュニケーションを、領邦役人に関する叙任状発給状況 (発給地・発給年月日) の分析を中心に据えて、少しく補完的に検討することとしたい。

分析

1386年から1435年までについて集積された公国南部ブロック領邦役人の就任情報977件のうち、叙任状発給の主体（発給者）が示されるのは853件であり、ブルゴーニュ公（712件）、ディジョン会計院（79件）、公妃（56件）、尚書（6件）の内訳となる²。従って、当該期南部領邦役人の8割強は公の意志で選出されたことが明記されているが、会計院が公の委任を受けた場合も、代理人たる公妃が代行する場合も、最終的な任免権限は公にあった。このようにブルゴーニュ公国における政治的決定は、移動するブルゴーニュ公宮廷から発信されたのであり、公国南部ブロックにおける領邦役人の採用をめぐる³、この移動する公宮廷と、領邦役人による叙任状呈示および宣誓の場となるディジョン会計院とのコミュニケーションが極めて重要な課題となる⁴。

本考察のため本稿末尾に掲げた補遺1「ブルゴーニュ公国南部領邦役人の就任状況（1386-1435年）リスト——叙任状発給から宣誓まで——」の基本情報は、現フランス東部ブルゴーニュ地方の中心都市ディジョン(Dijon)にあるコート・ドール県文書館 (Archives départementales de la Côte-d'Or = ADCO) が所蔵するディジョン会計院『覚書』第1巻から抽出しデータベース化したものから、さらにここでの分析に必要な部分だけを抜粋したものである⁵。このリストにおいて、移動するブルゴーニュ公の所在に関する情報（下記項目「B公所在地（宮廷）」の全てと「叙任状発給地」の一部）のみ、E.プティおよびH.ファン・デル・リンデンの手によって復元された四代に亘るブルゴーニュ公の旅行程一覧を援用した⁶。以下、このリストの項目毎に、解説を付した上で分析を行っていく。

① 「no」

リスト左端第1列「no」はデータベース化した役人就任情報977件の通し番号であり、原則的には「叙任状発給年月日」が無記載か不明瞭な個別データはこのリストから省いている⁷。そのためここには773件分しか含まれていないが、便宜上、出所元データベースの通し番号は踏襲した。因みに、この通し番号は、『覚書』にみられる役人就任情報の記載通りであり、南部領邦役人によるディジョン会計院での宣誓ないしは叙任状呈示の正確な年代順となっている（「ADCO, B 15, f.」と関連）。

② 「B公所在地（宮廷）」

本項目は、上述したように、プティ、ファン・デル・リンデンによるブルゴーニュ公旅行程一覧から援用したものであり、筆者が作成したリストの中で『覚書』を元にしたデータではない項目である。というのも、叙任状の「発給主体」が「B公」（ブルゴーニュ公）の場合にも、「叙任状発給地」の不明記（会計院書記による不転記）が多く、「叙任状発給年月日」に公がどこに所在したかよくわからないからである。先のブルゴーニュ公旅行程一覧にあってもブルゴーニュ公の日毎の旅行程が完全に復元されている訳ではなく、不明な部分（あるいは誤り）も屢々みられる。しかし、滞在の継続性が十分推測されうる場合には、その所在地を記し、移動中の場合には、例えば「no 6」のように「Nevers / Paris」と記し、前者が後者、あるいは、その中間にブルゴーニュ公が所在していることを示した⁸。

③「○×」

ここでは『覚書』に記された④「叙任状発給地」と、⑥「叙任状発給年月日」にブルゴーニュ公が所在した②「B公所在地（宮廷）」とが合致するかどうかを示している。基本的に、⑤「発給主体」が「B公」となっているのは773件中635件あるが、実際④「叙任状発給地」が明示されないのが過半数を超える338件にも及ぶ。残りの発給地がわかる297件のうち254件が合致（②=④）し、「○」となっている。④「叙任状発給地」が『覚書』に左程明記されないとはいえ、発給地が記された場合の85%強は、公がその時々の移動先で叙任状を発給させていることを証明しており、この叙任状を携えた者が着任のためディジョンに赴き宣誓をなしたのである。なお、『覚書』上で前後に記載された役人就職情報から、「②=④」がほぼ間違いないと思われる場合、「△」を付した⁹。この「△」に該当するものは62件あり、発給地が明記された297件と「○」に該当した254件に上乘せると、359件中316件で「②=④」の確率は88%となる。

④「叙任状発給地」

前項目③「○×」で述べたように、原則として『覚書』に記載された発給地名を表している。この項目に該当する記述があれば、かなりの割合で②「B公所在地（宮廷）」と合致することから、発給主体がブルゴーニュ公であれば、概ね公の所在地が発給地であることは推測されるので、項目②の地名末尾にアスタリスク[*]を付してこの項目④に再掲した¹⁰。ところで、どうして叙任状発給地と公所在地の異なる事例が出てくるかと言えば、一概に述べることは難しいが、屢々『覚書』には公による叙任命令が別の文書をもってなされたとの記述がみられ、叙任が必ずしも一文書（叙任状）をもって一元的になされた訳ではないことが一つの要因として挙げられるだろう。

それでは、公国前半期に南部領邦役人の叙任は実際どこで決定されたのであろうか。それはこれまで多くの研究が明に暗に示してきた四代のブルゴーニュ公たちの生涯の旅程自体が示唆しているとも言えるが¹¹、検討する余地はあろう。

まず、ブルゴーニュ公が発給主体で、本項目「叙任状発給地」が明記されていた297件のうち上位から多いものを挙げていくと、1.パリ (Paris) 50件、2.トロワ (Troyes) 44件、3.ディジョン (Dijon) 38件、4.リル (Lille) 21件、5.アラス (Arras) 20件、6.ブルッヘ (Bruges/Brugge) 20件、7.プロヴァン (Provins) 7件、8.コンフラン (Conflans) 6件、9.ヘント (Gand/Gent) 6件などとなる。これを前提としつつ、さらにブルゴーニュ公宮廷の所在情報も加味して、「叙任状発給地」が不明記のもも含めた635件を上位から分類したものが下記の表1である。

先程の『覚書』だけから得られた情報と比較してみると、パリは変わらず1位（118件）で、ディジョンは3位から2位（88件）に、アラスも5位から4位（61件）に、ブルッヘも6位から5位（53件）に上がった一方で、トロワは2位から3位（64件）に、リルも4位から6位（46件）に下がった（画像1・2参照）。

表1 ブルゴーニュ公国南部領邦役人に対する叙任状の発給地（推定地も含む）

| | 都市 | 地方・国 | 件数 |
|----|---|--------------|-----|
| 1 | パリ (Paris) | イル＝ド＝フランス | 118 |
| 2 | ディジョン (Dijon) | ブルゴーニュ | 88 |
| 3 | トロワ (Troyes) | シャンパーニュ | 64 |
| 4 | アラス (Arras) | アルトワ | 61 |
| 5 | ブルッヘ (Bruges/Brugge) | フランドル (ベルギー) | 53 |
| 6 | リル (Lille) | フランドル (フランス) | 46 |
| 7 | シャティヨン＝シュル＝セーヌ (Châtillon-sur-Seine) | ブルゴーニュ | 17 |
| 8 | コンフラン＝レ＝パリ (Conflans-les-Paris) | イル＝ド＝フランス | 15 |
| 9 | ヘント (Gand/Gent) | フランドル (ベルギー) | 13 |
| 10 | プロヴァン (Provins) | シャンパーニュ | 12 |
| 11 | … | … | … |
| … | … | … | … |

※本稿掲載リストをもとに筆者作成

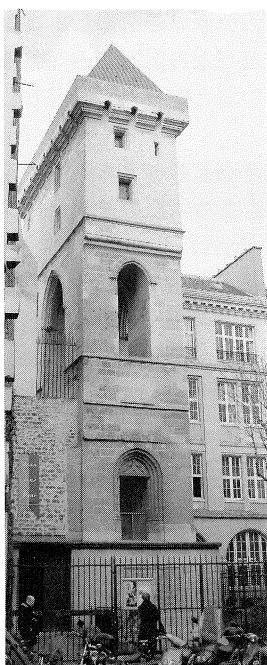

画像1

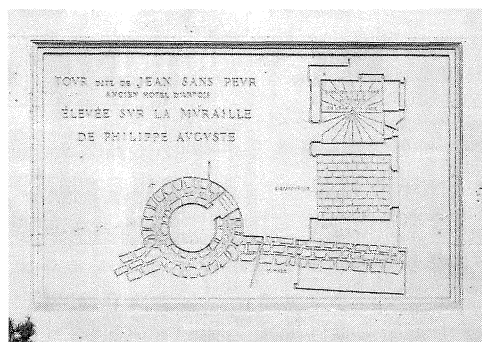

画像2

- 画像1 (左) ジャン・サン・プール塔 (パリ、旧ブルゴーニュ公邸アルトワ館跡) ※筆者撮影
 画像2 (右) ジャン・サン・プール塔基壇碑銘 (アルトワ館がフランス王フィリップ2世の建造した旧パリ市壁の上に建てられたとの後世の解説) ※筆者撮影

地理的に見てみると、概してパリを蝶番に¹²、北部ブロック方面では「パリ／コンフラン」→「アラス（アルトワ）」→「リル／ブルッヘ／ヘント（フランドル）」というライン、南部ブロック方面では「パリ／コンフラン」→「プロヴァン／トロワ（シャンパーニュ）」→「シャティヨン／ディジョン（ブルゴーニュ）」のラインが動脈をなし、このやや広がったV字型の旅程の間で南部領邦役人に対する叙任状が発給されたことを看取できるのである（地図参照）。さらに言えば、パリと南北各ブロックの間にあるトロワ（シャンパーニュ）およびアラス（アルトワ）が、ブルゴーニュ公にとっては極めて重要な地政学的位置を占めたことも明らかである。この点、1419年9月10日に第2代公ジャン・サン・プールが王太子シャルル（後のフランス王シャルル7世）によって殺害された後、所謂「英仏二重王政」を取り決めたトロワ条約が締結されたのは1420年、ブルゴーニュ公家とフランス王家が一応の和解を果たしたアラス条約が1435年であることを想起すれば十分であろう。

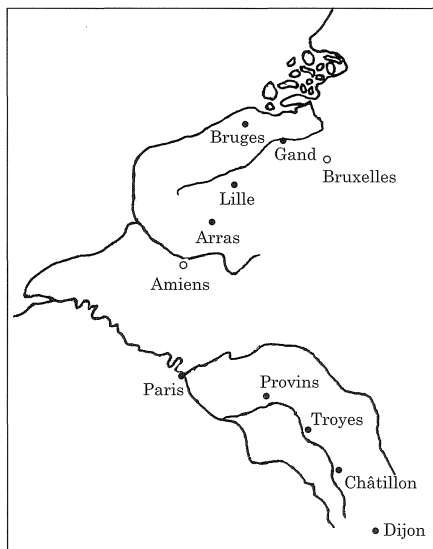

また、旧稿では、治世交替が行われる度に就任時宣誓のピークが来ることを明らかにしたが¹³、初代フィリップから第2代ジャンへの交替時のピークである1404年ではディジョン（no 213～254）が叙任状の発信地となり、第2代ジャンから第3代フィリップへの交替時ピークの1420年ではトロワ（no 571～650）がこれに該当したこともわかる（補遺2参照）。

⑤「発給主体」・⑥「叙任状発給年月日」・⑦「宣誓年月日」

上述の通り発給主体の635件はブルゴーニュ公である。その他ディジョン会計院が79件、ブルゴーニュ公妃が56件などである。このように公不在のブルゴーニュでは、会計院と公妃によって、一時的であれディジョンやその近郊のルーヴル(Rouvres)などで（仮）叙任状が発給されており、このディジョン（近郊含めて）での計116件（項目④の「Dijon*」+「Dijon**」）は、その他の99件（項目④の「Dijon」+「Dijon***」）とあわせると215件となり、パリの118件をはるかに凌いでいることも付け加えておかなければならない（画像3・4参照）。

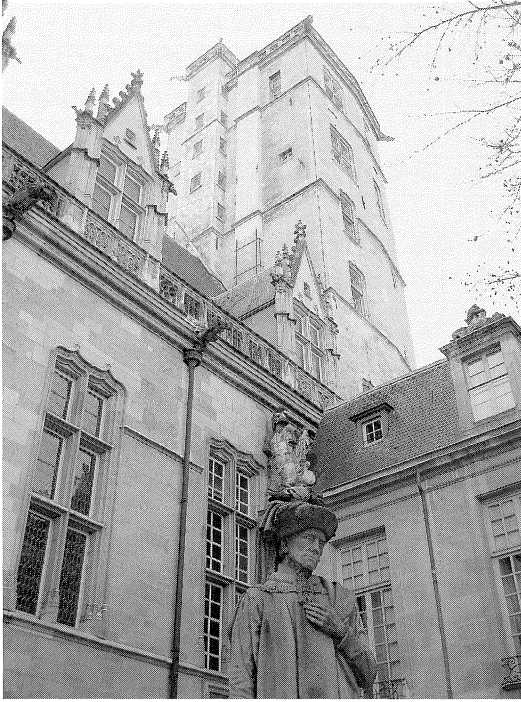

画像 3

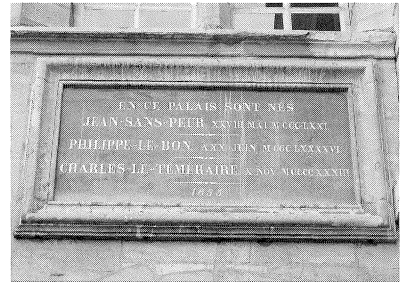

画像 4

画像 3 (左) フィリップ・ル・ボン塔 (ディジョン、旧ブルゴーニュ公邸背面) と同公像 ※筆者撮影
 画像 4 (右) ディジョン・ブルゴーニュ公邸背面入口上部碑銘 (三代のブルゴーニュ公が同公邸で誕生したことを記す19世紀の碑文) ※筆者撮影

なお、公のディジョン滞在は表2の通りであり、必然的にこのディジョン滞在前後にはその近郊の城館に逗留したり、あるいは両ブルゴーニュ全体を巡行したりしている。さらに、治世当初ともなれば、大なり小なりの入市式が両ブルゴーニュ各地で举行されることになる。

叙任状発給日 (および発給地) が『覚書』に必ずしも記されていないことは、会計院書記の記述スタイルに拠るところもあろうが、ディジョン会計院が新たに発足することとなった1386年7月11日付法令において、本来「宣誓をなした日付を登録すること」と明記されていることが重要であり、会計院書記たちはむしろこの規定を順守したと考えた方が適切のように思われる。

表2 三代のブルゴーニュ公によるディジョン滞在 (1384-1443年)

| 年 | 1 | 2 | 3 | 4 | 5 | 6 | 7 | 8 | 9 | 10 | 11 | 12 | |
|------|-------------------------|------------------------------|------------------------------|-------------------------------|------------------------------------|---------------------------------|---------------------------------|------------------------------|----------------------|------------------------------|-------------------------|------------------------------|----------|
| 1384 | | | | | | | | | | 28-31 | 1-6,25-30 | 7 | |
| 1385 | | | | | | | | | | | | | |
| 1386 | | | | | 20 | 15 | | | | | | | |
| 1387 | | | | | | | | | 17 | | | | |
| 1388 | | | | | | | | | | | | | |
| 1389 | 16-23,31 | 1-8 | | 14-19 | | | | | | | | | |
| 1390 | | 6-8,13-17,23-28 | 12,15,22-31 | 1-4 | | | 6 | | | | | | |
| 1391 | | 13-15 | | | 28,30 | | | | | | 30 | | |
| 1392 | | | | | | | | | | | | | |
| 1393 | | | | | | | | | | | 9-10,21 | | |
| 1394 | | | | | | | | | | | | | |
| 1395 | | | 18-21 | 15-17,21,24-25 | | | 23-26 | | | | | | |
| 1396 | | | | 14-30 | 1 | | | | | | | | |
| 1397 | | | | | | | | | | | | | |
| 1398 | | | | | | | | | | | | | |
| 1399 | | | | | | | | | | | | | |
| 1400 | | | | | | | | | | | | | |
| 1401 | | | | | | | | | | | | | |
| 1402 | | | | | | | | | | | | | |
| 1403 | | | | | | | | | | | | | |
| 1404 | | | | | | [15-16],17-18,26 | 1,8-9,18 | | | | 30 | 6,9-10 | |
| 1405 | 1-2 | | | | | | | | | | | | |
| 1406 | | | | | | | 10 | 26 | 3,12-13,23-24 | | | | |
| 1407 | | | | | | | | | | | | | |
| 1408 | | | | | | | | | | | | | |
| 1409 | | | | | 11,13-14,19,28 | 26 | | | | | | | |
| 1410 | | | | | | | | | | | | | |
| 1411 | | | | | | | | | | | | | |
| 1412 | | | | | | | | | | | | | |
| 1413 | | | | | | | | | | | | | |
| 1414 | | | | | | | | | | | | | |
| 1415 | | | 3-31 | 1-11,18-21,23-25,29-30 | 1-31 | 1-13,15-17 | | | | 25-31 | 1-5 | | |
| 1416 | | | | | | | | | | | | | |
| 1417 | | | | | | | | | | | | | |
| 1418 | | | | 8-22,24,26-30 | | 5-12 | | | | | | | |
| 1419 | | | | | | | | | | | | | |
| 1420 | | | | | | | | | | | | | |
| 1421 | | | | | | | | | | | | | |
| 1422 | | 19-20,22-28 | 1-2,9-14 | 26-28,30 | 1-6,8-26 | 24-3 | 1-5,6-8 | | | | | | |
| 1423 | | | | | | | | | | 26,29-30 | 1,8,10,14 | 1-2,13 | 21,25,27 |
| 1424 | [1],10,13,16,18 | | | | | | | 22 | [1],6,8 | | | 7,9,12,15,18,22,26,29 | |
| 1425 | [1],2,[5],7,12-13,22 | 12-13 | | | | | | | | | | | |
| 1426 | | | | | | | | | | | | | |
| 1427 | | | | | | | | | | | | | |
| 1428 | | | | | | | | | | | | | |
| 1429 | | | | | | | | | | | | | |
| 1430 | | | | | | | | | | | | | |
| 1431 | | | | | | | | | | | | | |
| 1432 | | 16-18,20-21,24,26 | 13,15,11,14,16,18,20,22,24 | 14,6-8,14-25,28,30 | [1],3-8,10-11 | | | | | | | | |
| 1433 | | | | | | | | | | [5]-14 | 16,19,19,21,22,23,25,28 | 13,8,10,11,12,19,27,28,29,31 | |
| 1434 | 1-2,6-7,9-11,13 | | 4,13-15,16,17,20,23,28,30,31 | | | | | [15],16,18,21-22,28 | | | 12 | 18,20,22,[25],27,28,30,31 | |
| 1435 | 1-2,4,6,8-9 | 15,14,16,18,19,21,22,25,28 | 12,4,6,15,16,17,19,21,25,28 | | | | | | | | | | |
| 1436 | | | | | | | | | | | | | |
| 1437 | | | | | | | | | | | | | |
| 1438 | | | | | | | | | | | | | |
| 1439 | | | | | | | | | | | | | |
| 1440 | | | | | | | | | | | | | |
| 1441 | | | | | | | | | | | | 20-31 | |
| 1442 | 1,4,6,10,13,15-16,20,24 | | | 10,12,14,16,18,20,22,24,26,28 | 1,2,4,6,10,11,14,22,24,28,31 | 1,3,5,8,9,12,16,18,20,22,27,30 | 1,4,6,8,10,12,14,16,18,20,22,24 | 1,10,14,16,18,19,21,25,28,30 | 1-2,6-20,22,25,28-30 | 1-12,14,16-17,18,22,23,25-27 | [24],25-28,30 | 15,14,16,18,20,22,27,28,31 | |
| 1443 | 1-8,11-31 | 1,3,7,8,10,12,15,19,22,24,28 | 11,2,4,6,15,17,19,21,25,28 | 12,13,15,17,19,20,23,28,30,31 | 1,4,6,8,11,13,14,16,18,20,28,30,31 | 1,3,5,9,12,14,15,16,18,20,23,24 | 11-13,25,27,29-30 | 1-10,11,14-16,18-24 | | | | | |

PLH : Philippe le Hardi
 JSP : Jean sans Peur

典拠 Petit, 1888 ; Van der Linden, 1940をもとに筆者作成 (註6参照)

⑧「発給～宣誓」

さて、ディジョン会計院で呈示された叙任状の日付と、南部領邦役人による宣誓の日付を比較すると、かなり大雑把ではあるが、叙任状発給（場合によっては発給の根本にある叙任命令）から叙任状呈示・宣誓（着任）までの所要日数がわかる。それを示したのが本項目であり、ここではO.マッテオニによるブルボン公領邦に関する分析と比較検討することを念頭に、次のように7つの所要期間（日・月）幅を採用した。即ち、①「1～3日」、②「4～8日」、③「9～15日」、④「16日～1ヶ月」、⑤「1～3ヶ月」、⑥「3～6ヶ月」、⑦「6ヶ月～」である¹⁴。

表3 叙任状発給から宣誓までの所用期間
——ブルゴーニュ公国南部とブルボン公領邦の場合——

| | 「発給～宣誓」 期間 | ① | ② | ③ | ④ | ⑤ | ⑥ | ⑦ | 典拠 |
|--|----------------|-------------|-------------|-------|-------------|-------------|-----------|------|-------------------------------|
| | | 1～3日 | 4～8日 | 9～15日 | 16日～ 1ヶ月 | 1～ 3ヶ月 | 3～ 6ヶ月 | 6ヶ月～ | |
| 両ブルゴーニュ (1386-1435) | 件数 (全633件中) | 58 | 46 | 69 | 158 | 167 | 75 | 60 | ADCO, B 15. |
| | % | 9.2 | 7.3 | 10.9 | <u>25.0</u> | <u>26.4</u> | 11.8 | 9.5 | |
| ブルボネ、 オヴェルニュ、 フォレ (1481-1507) | 件数 (全576件中) | 130 | 117 | 70 | 84 | 85 | 62 | 28 | Mattéoni, 1998, p. 251. |
| | % | <u>22.6</u> | <u>20.3</u> | 12.2 | 14.6 | 14.8 | 10.8 | 4.9 | |

Mattéoni, 1998 : MATTEONI, O., *Servir le prince. Les officiers des ducs de Bourbon à la fin du Moyen Age (1356-1523)*, Paris, Publ. de la Sorbonne, 1998.

ブルボン公領邦はムラン (Moulins) を中心にフランス中部山岳地帯に広大な領域を占め、最後まで残された中世後期フランス領邦の一つである。ここで取り上げるのは、本稿の対象時期からは約1世紀遅れた時期（1481-1507年）を扱ったデータである。マッテオニによれば、フランス国立図書館（パリ）所蔵の17世紀に転写された一種の未刊行目録から同著者が抽出したデータである¹⁵。筆者は、本分析にあたってマッテオニが利用したような手書本目録からさらに同時代史料『覚書』を参照しデータベースを作成したので、この点でブルボン公領邦の史料的価値はかなり低い。実際、史料の性質上、宣誓の日付はあってもどこでその宣誓がなされたかがめったに示されず、さらには、誰の手に宣誓がなされたかも明記されていないという。本稿の対象時期より1世紀遅れの点も含めてやや問題を含んでいるとはいえ、比較対象の事例研究としては貴重であり、いささか検討してみたい。なお、ブルゴーニュ公国南部にかかわる本分析データは、若干の例外を除けば¹⁶、すべてディジョン会計院でディジョン会計院主査官の手に宣誓がなされたものである。

一見してわかるのは、両ブルゴーニュでは⑤「1～3ヶ月」（26.4%）の所要期間が最高であり、次に多い④「16日～1ヶ月」（25.0%）の期間とあわせて考えると、叙任状発給から会計院での宣誓受理までに半月から1ヶ月以上も要している点である¹⁷。これに対して、ブルボン公領邦では、①「1～3日」（22.6%）が最高で、次に多い②「4～8日」（20.3%）もあわ

せて1週間から10日以内で宣誓が済まされている。史料の性質が異なるので安易に説明できないが、ブルボン公が自身の領邦内に屢々長く留まっていたならば容易に説明はつく。あるいは在地の有力役人たるパイイ等に対する宣誓で許されるのであれば、これも短期間で済まされる理由の一つとなる。一般的に考えて、宣誓が通常通り会計院に赴いてしっかりとされたのであれば、マッテオニが「遅れ」と表現するのに反して、ブルボン公領邦では極めて迅速に宣誓が済まされていると言わざるをえない。ブルボン公領邦の領域的なまとまりに加えて、ムラン(Moulins)、モンブリゾン(Montbrison)、ヴィルフランシュ(Villefranche)の三つの会計院が比較的バランス良く配置されていることも大きな要因であるように思われる。いずれにせよ、前半期ブルゴーニュ公国の場合、これまでも屢々指摘されてきたように、ブルゴーニュ公が王国全体や自身の北部領邦の統治に携わっていたことが、この所要期間の長さを示す最大の要因であろう。

⑨「役人(姓)」・⑩「役人(名)」・⑪「ADCO, B 15, f.」・⑫「役人勤務地(指標)」

本稿では、役人への叙任状発給から宣誓までのコミュニケーションのあり様を中心に論じてきたため、これらの項目で特筆すべき点はない。どのような役職に就いたのか(役職名)も記すべきであったが、紙幅の都合で割愛した。参考のため主要勤務地については項目を残している。

⑬「備考」(家政関連事項)

最後に、家政出身で叙任された役人について気づいた点のみ言及しておこう。『覚書』上で一般役職への就任がみられる家政関係者は、いくつかのグループに分類できる¹⁸。まず、公とともに移動し、まさに叙任状作成自体に携わった「書記官(秘書)」(secrétaire)である¹⁹。補遺1のリスト番号で言えば、317、329、743、908、918、944である。能力を活かして文書管理か、あるいは城代(カピテーヌ)職にも就いており、特に一般化して言えることはない。

次に目に付くのが、ブルゴーニュ公家政の頂点に位置する侍従(chambellan)と、その下で家政役人全体を掌握する宮内次官(maître d'hôtel)であり²⁰、リスト番号で言えば、566、623、649、650、706、751、786、877、939である。このうち最後の939以外はすべて「評議官」(conseiller)の肩書を持ち、また706以外は「騎士」(chevalier)か「平騎士」(écuyer)の身分であることが確認される。この中ではパイイ職への就任者が特に散見され、よく知られているように、彼らは実際のところ任命後も公のお側近くに居続けるため、実質的にはパイイ代理が現地で実務を代行することになる²¹。ギヨーム・ド・シャンディベール(566 Guillaume de CHAMPDIVERS)はブルゴーニュ伯領アヴァル・パイイとなり、ギョ・ダマンジュ(649 Guy d'AMENGE)も同伯領アモン・パイイに、ユーグ・デュボワ(751 Hugues du BOIS)は、シャロレ伯領パイイとなった。パイイになった家政関係者はそれ以外にも出所元データベースに2件(うち一人は《maître des requêtes》)ほどみられた。その他の706、786、877、939の人物は、それぞれアルジリィ(Argilly)、モンバール(Montbard)、サルメーズ(Salmaise)、ソオ(Saulx)など重要な軍事拠点の城代(châtelain)ないしは守備隊長(capitaine)に任じられている。さらにジャン・ド・コストブリュヌ(650 Jehan de COSTEBRUNE)は、ブルゴーニュ元帥(maréchal de Bourgogne)となった²²。これら公家政上位の者たちのほかにも若干数の者(582、683、760、878)が、城代や守備隊長となっている事例もみられる。

おわりに

以上、旧稿を補完する形で、移動するブルゴーニュ公宮廷と公国南部とのコミュニケーションを『覚書』における宣誓記述を通して検討してきた。結論的なことは本論での分析の通りであり、これまで蓄積されてきたブルゴーニュ公の旅程研究や全般的なブルゴーニュ公国史研究自体が示唆してきたことに屋上屋を架している感は否めないが、近年改めて『ブルゴーニュ公の首都パリ』という論集が編まれたように、公国前半期においては、パリが王国統治というよりも、むしろブルゴーニュ公の南北領邦統治において戦略的な位置を占めたことを再度確認しておきたい²³。現在もなおパリ市街に佇むジャン・サン・プール塔 (Tour Jean sans Peur) (上掲画像 1) がパリのブルゴーニュ公邸アルトワ館 (Hôtel d'Artois) を偲ばせるが、初代および第 2 代のブルゴーニュ公にあっては、パリ郊外コンフランの邸宅をも含めて、パリを軸に領邦統治を展開していたのである。もっとも移動する諸侯 (= 大名) によって領邦統治が行われるのは近世日本でも同様であり、中世後期フランス諸侯の王権に対する脆弱さを殊更強調する必要もなからう。

しかしながら、こうした状況は、第 2 代ジャンの暗殺以降、大きく回転軸を変えていくことになる。公国後半期には、事態がどのように変化するのか、あるいは低地地方からどのように南部領邦とのコミュニケーションがなされえたのかを、今後改めて検討してみたい。

註

¹ 中堀博司「領邦の記憶——ブルゴーニュ公国南部におけるオフィシエ (1386-1435年)——」藤井美男・田北廣道編『ヨーロッパ中世世界の動態像——史料と理論の対話——(森本芳樹先生古稀記念論集)』九州大学出版会、2004年、235-263頁。

² 中堀「領邦の記憶」、240頁。なお、旧稿では前妃2件を含めず妃54件とし、発給主体の総計も851件とした点、ここで訂正しておきたい。また、発給主体が不明瞭なものはこの総計に含めなかった。

³ 相続の結果、ヌヴェール伯領は1405年以降ディジョン会計院の管轄から分離されるため、主に両ブルゴーニュが対象となる。

⁴ なお、叙任状取得者は、原則的にはディジョン会計院主査官に宣誓を行わなければならないが、宣誓が明記された883件のうち809件がこれに該当した。その他では、ブルゴーニュ尚書に対するものが36件、公に対する直接の宣誓が19件などとなっており、この場合、公が発給した叙任状の背に「宣誓済」の旨が付記され、ディジョン会計院では叙任状の呈示で済まされた。『覚書』記述の詳細については、中堀「領邦の記憶」、236-241頁を参照されたい。また、公の発した資金醸出命令 (1422年) を通じて公国南部ブロックにおける行政ネットワークを垣間見た次の拙稿も参照のこと。中堀博司「14-15世紀ブルゴーニュ公国南部ブロックにおける行政ネットワーク——ディジョン会計院『覚書』第1巻断章——」、『西洋史学論集』44、2006年、53-73頁。

⁵ ADCO, série B 15.

⁶ PETIT, E., *Itinéraires de Philippe le Hardi et de Jean sans Peur, ducs de Bourgogne, d'après les comptes de dépenses de leur hôtel (1363-1419)*, Paris, 1888 (Coll. de documents inédits sur l'histoire de France); VAN DER LINDEN, H., *Itinéraires de Philippe le Bon, duc de Bourgogne (1419-1467) et de Charles, comte de Charolais (1433-1467)*, Bruxelles, 1940.

⁷ 但し、会計院が公によって委任されて役人を採用した場合は、会計院が(仮)委任状の発給主体となり、当然ディジョンが発給地になるので、このリストから除外しなかった。

⁸ 紙幅の都合もあり、場合によっては、例えば「no 279」の「Paris/Beaune (2-10)」のように、いつ(何日に) ParisやBeauneにいたかを示した。即ち、「叙任状発給年月日」の「日」(「1406. 8. 6」)の前後に、公は1406. 8. 2にParisにいたが、その後1406. 8. 10にはブルゴーニュのBeauneに移動した。「no 193」の「Paris (8-25)」も同様で、叙任状発給日(1403. 6. 11)前後の8日と25日にParisにいたことがわかる。

⁹ パリ(Paris)とパリ近郊のコンフラン＝レ＝パリ(Conflans-les-Paris)なども合致するもののみなししている。

¹⁰ なお、ディジョン(Dijon)のみアステリスキの付し方が異なっている。「Dijon*」は、ディジョン会計院が委任された場合である。「Dijon**」はブルゴーニュ公妃がブルゴーニュ公不在時に代行した場合で、必ずしもディジョンに所在するとは限らないが、ディジョン近郊に居ることが推測される。従って、この場合は、ルーヴル(Rouvres)など、ディジョン近郊地も含めている。「Dijon***」は、「叙任状発給地」が明記されていないが、「叙任状発給年月日」に、ブルゴーニュ公がディジョンに滞在していることが判明した場合である(従って、「B公所在地(宮廷)」が「Dijon」の場合)。

¹¹ 広くとれば、これまで膨大に蓄積されてきたすべてのブルゴーニュ公国史研究にかかわるが、ここでは、差し当たり、上述したPETIT, *Itinéraires de Philippe le Hardi...*; VAN DER LINDEN, *Itinéraires de Philippe le Bon...*を挙げておくべきで、概括的な近業としては例えば下記を参照。PARAVICINI, W., Die Residenzen der Herzöge von Burgund, 1363-1477, in PATZE, H./PARAVICINI, W. (hg.), *Fürstliche Residenzen im spätmittelalterlichen Europa*, Sigmaringen, 1991, S. 207-263; EWERT, U. Ch., Changer de résidence sans vraiment quitter la ville Paris et l'Ile-de-France dans les itinéraires des ducs de Bourgogne, dans PARAVICINI, W./SCHNERB, B. (dir.), *Paris, capitale des ducs de Bourgogne, 2007 (Beihefte der Francia, Bd. 64)*, p. 107-120.

¹² EWERT, Changer de résidence...; PARAVICINI, W., Paris, capitale des ducs de Bourgogne?, dans PARAVICINI/SCHNERB (dir.), *Paris, capitale des ducs...*, p. 471-477.

¹³ 中堀「領邦の記憶」、244-248頁。

¹⁴ MATTEONI, O., *Servir le prince. Les officiers des ducs de Bourbon à la fin du Moyen Age (1356-1523)*, Paris, Publ. de la Sorbonne, 1998, p. 251.

¹⁵ Bibliothèque Nationale de France (Paris), ms. fr. 22299, XVIIe s., p. 63-209; MATTEONI, *Servir le prince...*, p. 21 et 251 n. 27.

¹⁶ 「備考」欄の宣誓に関する註記を参照されたい。

¹⁷ 但し、本分析データの叙任状発給日や宣誓日の日付がはっきり判明しない場合は、最大所用期間をとった。

¹⁸ ディジョンおよびボーンのブルゴーニュ公宮廷礼拝堂関係者も広義では家政に関連し、特に参事会長が評議官職や文書管理の役職に就いているケースがみられるが、ここでは本来の家政とは分けて考える。

¹⁹ 金尾健美「ヴァロワ・ブルゴーニュ公フィリップ・ル・ボンの家政機関——その規定と運営——」、『一橋論叢』122-4、1999年、544-561頁、550頁。詳細については、COCKSHAW, P., *Le personnel de la chancellerie de Bourgogne-Flandre sous les ducs de Bourgogne de la maison de Valois (1384-1477)*, Kortrijk-Heule, 1982 (*Anciens pays et assemblées d'Etats*, LXXIX); COCKSHAW, P., *Prosopographie des secrétaires de la cour de Bourgogne (1384-1477)*, 2006 (*Instrumenta*, Bd. 16)を参照。

²⁰ SCHNERB, B., *Jean sans Peur. Le prince meurtrier*, Paris, Payot, 2005, p. 332-335. 金尾「家政機関」、547頁も参照。

²¹ 例えば、ブルゴーニュ伯領ヴァル・バイイ管区のバイイについてJ.トゥーロの詳細な研究がある。

THEUROT, J., *Dole, genèse d'une capitale provinciale des origines à la fin du XVe siècle. Les structures et les hommes*, Dole, 1998, 2 vol. (*Cahiers Dolois*, nos. 15-15bis), p. 402-404 et suiv.

²² SCHNERB, B., *《L'Honneur de la Maréchaussée》, maréchalat et maréchaux en Bourgogne des origines à la fin du XVe siècle*, Turnhout, Brepols, 2000 (*Burgundica*, 3).

²³ PARAVICINI, Paris, capitale des ducs...; PARAVICINI, W., Le temps retrouvé? Philippe le Bon à Paris en 1461, dans PARAVICINI/SCHNERB (dir.), *Paris, capitale des ducs...*, p. 399-469.

中世後期両ブルゴーニュと移動する宮廷
— 続「領邦の記憶」—

補遺1 ブルゴーニュ公国南部領邦役人の就任状況 (1386-1435年) リスト
— 叙任状発給から宣誓まで —

| ① | ② | ③ | ④ | ⑤ | ⑥ | ⑦ | ⑧ | ⑨ | ⑩ | ⑪ | ⑫ | ⑬ |
|---------------------------|----------------------|--------|--------------------|----------|--------------|--------------|----------|--------------|------------------|------------------|----------------------------|-------------------|
| no | B公所在地 (宮廷) | ○ × | 叙任状 発給地 | 発給 主体 | 叙任状 発給年月日 | 宣誓年月日 | 発給～宣誓 | 役人(姓) | 役人(名) | ADCO. B 15.f. | 役人勤務地 (指標) | 備考 |
| 4 | Courcelles | - | Courcelles* | B公 | 1386 6 22 | 1386 6 26 | ④4～8日 | HALLE | Josset de | 1 | v. [Dijon] | |
| 6 | Nevers / Paris | - | Nevers / Paris* | B公 | 1386 7 5 | 1386 7 5 | ④1～3日 | CHANTRANS | Othenin de | 2 | r. Valempoulières | |
| 8 | - | - | Dijon** | B公 | | 1386 12 15 | — | BARRES | Regnaut des | 5 | r. Brazey | |
| 25 | "Lambsdorp" (Jülich) | × | Lille | B公 | 1388 9 24 | 1388 9 24 | ④1～3日 | ROSIER | Ourse | 12 | v. [Dijon] | |
| 26 | - | - | Dijon** | B公 | 1388 10 1 | 1388 10 2 | ④1～3日 | MONSTEREUL | Guillaume de | 12 | v. Saulx-le-Duc | |
| 27 | Paris | ○ | Paris | B公 | 1388 5 14 | 1388 10 29 | ④3～6ヶ月 | JEHAN | Estienne | 12 | v. Beaune | 1388.6.5、対尚書宣誓済 |
| 29 | - | - | Magny-Lambert | B公 | 1389 6 7 | 1389 6 9 | ④1～3日 | MOLANCORUT | Floridas de | 14 | v. St-Martin-sous-Montaigu | |
| 30 | Conflans | ○ | Conflans | B公 | 1389 5 der | 1389 6 12 | ④9～15日 | DOUAY | Oudot | 14 | v. Dijon | |
| 40 | Hesdin | ○ | Hesdin | B公 | 1390 6 25 | 1390 7 19 | ④16日～1ヶ月 | MAXILLY | Guillaume de | 20 | r. Pontailier | |
| 49 | - | - | Dijon* | D公 | 1391 7 18 | 1391 7 18 | ④1～3日 | VERRANGES | Jehan de | 27 | r. [Dijon] | |
| 63 | Lille | ○ | Lille | B公 | 1392 3 11 | 1392 4 24 | ④1～3ヶ月 | MARCHE | Guillaume de la | 30 | v. Gigny-sur-Saône | 1392.4.9、対B公叙任宣誓済 |
| 80 | - | - | Dijon** | B公 | 1394 3 15 | 1394 3 17 | ④1～3日 | MARTIGNY | Jehan de | 34 | v. Fraisans | |
| 81 | Bruges | ○ | Bruges | B公 | 1394 3 7 | 1394 3 25 | ④16日～1ヶ月 | FREPIER | Josserant | 35 | r. [Dijon] | |
| 82 | - | - | Dijon* | D公 | 1394 4 29 | — | — | GAULTHER | Robin | 35 | v. Auxonne | |
| 83 | Boulogne | - | Boulogne* | B公 | 1394 4 15 | 1394 5 29 | ④1～3ヶ月 | DOUAY | Huguenin | 37 | r. [Dijon] | |
| 86 | Paris | ○ | Paris | B公 | 1394 12 27 | 1395 2 der | ④1～3ヶ月 | BAUDUYN | Robert | 37 | v. Dijon | |
| 87 | Paris | ○ | Paris | B公 | 1394 12 28 | 1395 3 4 | ④1～3ヶ月 | BLANC | Oudot le | 37 | v. Beaune | |
| 88 | Paris | ○ | Paris | B公 | 1395 2 23 | 1395 4 12 | ④1～3ヶ月 | BAUDUYN | Robert | 38 | r. Saulx-le-Duc | |
| 92 | - | - | Dijon* | D公 | 1395 8 11 | — | — | GAUTHIER | Robin | 39 | v. Auxonne | |
| 94 | - | - | Dijon | B公 | 1395 9 5 | 1395 9 6 | ④1～3日 | CHOUSAT | Jehan (le) | 40 | r. Dole | |
| 100 | Paris | ○ | Paris | B公 | 1396 1 2 | 1396 1 26 | ④16日～1ヶ月 | GERMIGNY | Estienne de | 41 | r. Autun | |
| 102 | - | - | Dijon* | D公 | 1396 7 1 | — | — | BON | Jehan le | 43 | v. Dijon | |
| 103 | Compiègne | - | Compiègne* | B公 | 1396 6 26 | 1396 7 17 | ④16日～1ヶ月 | CHOUSAT | Jehan | 43 | v. Dole | |
| 104 | - | - | Dijon* | D公 | 1396 8 7 | — | — | MARREY | Huguenin de | 44 | r. Curtil-Vergy | |
| 105 | - | - | Dijon* | D公 | 1396 8 22 | — | — | MARREY | Huguenin de | 44 | r. Curtil-Vergy | |
| 113 | - | - | Dijon* | D公 | 1397 2 15 | — | — | BERNART | Germain | 45 | v. Frontenard | |
| 117 | Paris | ○ | Paris | B公 | 1397 1 9 | 1397 4 10 | ④3～6ヶ月 | VANDENESSE | Jehan de | 45 | v. Beaune | |
| 119 | Plaisance | - | Plaisance* | B公 | 1397 5 1 | 1397 6 7 | ④1～3ヶ月 | CHINAT | Richard de | 46 | r. Montmiry-le-Château | |
| 134 | - | - | Dijon* | D公 | 1398 1 7 | — | — | MOREL | Guy | 47 | r. Autun | 対尚書宣誓済 |
| 137 | Conflans | - | Conflans* | B公 | 1397 11 3 | 1398 3 27 | ④3～6ヶ月 | AUBENTON | Jehan d' | 48 | v. Montbard | |
| 138 | Lille | - | Lille* | B公 | 1398 1 26 | 1398 4 24 | ④1～3ヶ月 | PUILLET | Guillaume le | 48 | v. Argilly | |
| 148 | Conflans | - | Conflans* | B公 | 1398 12 10 | 1399 2 16 | ④1～3ヶ月 | COURTOT | Guillemot | 50 | v. Dijon | |
| 155 | Arras | ○ | Arras | B公 | 1399 5 20 | 1399 6 18 | ④16日～1ヶ月 | THOISY | Renauc de | 50 | v. Autun | |
| 156 | - | - | Dijon* | D公 | 1399 6 18 | — | — | ORCHES | Legier d' | 50 | v. Autun | |
| 157 | St-Omer | ○ | St-Omer | B公 | 1399 8 21 | 1399 9 4 | ④9～15日 | HUART | ? | 51 | r. Vesoul | |
| 158 | St-Omer | ○ | St-Omer | B公 | 1399 8 21 | 1399 9 16 | ④16日～1ヶ月 | DEVENET | Jehan | 51 | v. Brazey | |
| 159 | Eu / Arques | - | Eu / Arques* | B公 | 1399 10 6 | 1399 11 4 | ④16日～1ヶ月 | GROART | Michiel | 51 | v. Chalon | |
| 164 | Conflans | ○ | Conflans | B公 | 1400 3 29 | 1400 5 11 | ④1～3ヶ月 | BAUDOT | Jehan | 52 | v. [Dijon] | |
| 165 | Conflans | ○ | Conflans | B公 | 1400 3 29 | 1400 5 11 | ④1～3ヶ月 | VANDENESSE | Jehan de | 51 | v. [Dijon] | |
| 166 | Paris | △ | Paris* | B公 | 1400 7 16 | 1400 8 9 | ④16日～1ヶ月 | COURBETONS | Jehan de | 53 | r. St-Romain | |
| 168 | Conflans | △ | Conflans* | B公 | 1400 7 14 | 1400 8 13 | ④16日～1ヶ月 | CHAMPRENAULT | Jehan de | 53 | r. Pouilly-en-Aux. | |
| 173 | Conflans | ○ | Paris | B公 | 1400 7 18 | 1400 11 8 | ④3～6ヶ月 | CLUGNY | Jehan de | 53 | r. Autun | |
| 179 | Conflans | △ | Conflans* | B公 | 1401 2 25 | 1401 3 28 | ④1～3ヶ月 | BAR | Guy de | 55 | r. Dijon | 1401.3.7、対尚書宣誓済 |
| 181 | Conflans | ○ | Conflans | B公 | 1401 2 25 | 1401 5 26 | ④3～6ヶ月 | ESTIBOURT | Maciot | 55 | r. Dijon | |
| 182 | Conflans | ○ | Conflans | B公 | 1401 2 23 | 1401 6 15 | ④3～6ヶ月 | MOISSON | Jehan | 55 | r. Dijon | |
| 183 | Conflans | ○ | Conflans | B公 | 1401 4 28 | 1401 6 22 | ④1～3ヶ月 | BOISSERANT | Pierre | 55 | v. Autun | |
| 184 | Arras | - | Arras* | B公 | 1401 11 18 | 1401 12 1 | ④9～15日 | FOISSY | Guillaume de | 60 | v. Beaune | |
| 185 | Paris | - | Paris* | B公 | 1402 2 12 | 1402 3 13 | ④1～3ヶ月 | GIVREY | Jehan de | 61 | r. Laperrière | |
| 186 | Paris | - | Paris* | B公 | 1402 1 26 | 1402 3 22 | ④1～3ヶ月 | PASTE | Estienne | 61 | r. Dijon | |
| 187 | Luzarches / Creil | - | Luzarches / Creil* | B公 | 1402 4 1 | 1402 4 12 | ④9～15日 | BROQUART | Gaultier | 61 | v. Montbard | |
| 188 | - | - | Dijon* | D公 | 1402 6 19 | — | — | PUILLET | Guillaume le | 61 | v. Argilly | |
| 189 | - | - | Dijon* | D公 | 1402 6 23 | — | — | PUILLEY | Guiot, de Buxy | 61 | v. Buxy | |
| 190 | Paris | ○ | Paris | B公 | 1402 6 21 | 1402 8 16 | ④1～3ヶ月 | ROCHES | Jacques | 62 | r. [Dijon] | |
| 192 | Paris | - | Paris* | B公 | 1403 1 21 | 1403 2 20 | ④16日～1ヶ月 | GONBAUT | Renaut, le J. | 63 | v. Dijon | |
| 193 | Paris (8-25) | - | Paris* | B公 | 1403 6 11 | 1403 6 18 | ④4～8日 | BOULOIGNE | Perrenot de | 64 | r. Dijon | |
| 194 | - | - | Dijon* | D公 | 1403 7 17 | 1403 7 17 | ④1～3日 | ROSSELAY | Guerard | 64 | r. Auxonne | |
| 199 | Conflans | - | Conflans* | B公 | 1404 2 4 | 1404 2 der | ④16日～1ヶ月 | DONJON | Jehan | 65 | r. Châtillon | |
| 200 | Conflans | - | Conflans* | B公 | 1404 2 4 | 1404 4 3 | ④1～3ヶ月 | LANGUE | Drouyn | 65 | r. Semur-en-Aux. | |
| 201 | Conflans | - | Conflans* | B公 | 1404 2 4 | 1404 4 4 | ④1～3ヶ月 | RENNIAL | Guillaume, le J. | 65 | v. Dijon | |
| 1404 4 27 初代フィリップ・ル・アルディ没 | | | | | | | | | | | | |
| 202 | Conflans | - | Conflans* | B公 | 1404 2 4 | 1404 4 28 | ④1～3ヶ月 | PELICONNIER | Girard | 65 | v. Charolles | |
| 203 | - | - | Dijon* | D公 | 1404 6 2 | 1404 6 2 | ④1～3日 | LULLIER | Robin | 65 | v. Pontailier | |
| 204 | - | - | Dijon* | D公 | 1404 6 18 | 1404 6 18.24 | ④4～8日 | PAISSEAU | Mathe | 66 | r. Chalon | |

| | | | | | | | | | | | | | | | | | |
|-----|-------------------|---|--------------------|------|------|----|----|------|-----|-------|----------|--------------|--------------|----|----|------------------|-----------------------|
| 205 | - | - | Dijon* | D会幹院 | 1404 | 6 | 18 | 1404 | 6 | 18.24 | ④4～8日 | ANCELOT | Pierre | 66 | r. | Semur-en-Aux. | |
| 206 | - | - | Dijon* | D会幹院 | 1404 | 6 | 18 | 1404 | 6 | 18.24 | ④4～8日 | BARACU | Jehan | 66 | r. | Autun | |
| 207 | - | - | Dijon* | D会幹院 | 1404 | 6 | 18 | 1404 | 6 | 18.24 | ④4～8日 | PUILLEY | Guiot | 66 | r. | Buxy | |
| 208 | Arras | - | Arras* | B公 | 1404 | 8 | 4 | 1404 | 8 | 18 | ⑨9～15日 | BERNON | Compagnot | 66 | v. | Argilly | |
| 209 | Paris (9.17) | - | Paris* | B公 | 1404 | 9 | 18 | 1404 | 9 | 24 | ④4～8日 | PUILLET | Guillaume le | 66 | v. | St-Romain | |
| 210 | Paris (9.17) | - | Paris* | B公 | 1404 | 9 | 14 | 1404 | 10 | 6 | ⑩16日～1ヶ月 | GUGEON | Huguenin | 66 | v. | Autun | |
| 211 | Arras (16-22) | - | Arras* | B公 | 1404 | 8 | 17 | 1404 | 10 | 29 | ⑩1～3ヶ月 | MOREAU | Henriet | 67 | r. | Bourbon-Lancy | |
| 212 | Villaines / Dijon | - | Villaines / Dijon* | B公 | 1404 | 11 | 28 | 1404 | 12 | 9 | ⑨9～15日 | BOURBON | Girard de | 67 | r. | Semur-en-Bri. | |
| 213 | Dijon | △ | Dijon*** | B公 | 1404 | 12 | 9 | 1404 | 12 | 10 | ⑩1～3日 | CLUGNY | Jehan de | 67 | r. | Autun | |
| 214 | Dijon | △ | Dijon*** | B公 | 1404 | 12 | 9 | 1404 | 12 | 10 | ⑩1～3日 | BARBET | Pierre | 67 | r. | Autun | |
| 215 | Dijon | △ | Dijon*** | B公 | 1404 | 12 | 9 | 1404 | 12 | 10 | ⑩1～3日 | BATAILLE | Guillaume | 67 | r. | Autun | |
| 216 | Dijon | △ | Dijon*** | B公 | 1404 | 12 | 9 | 1404 | 12 | 10 | ⑩1～3日 | PERILLEUX | Pierre | 67 | v. | Montréal | |
| 217 | Dijon | △ | Dijon*** | B公 | 1404 | 12 | 7 | 1404 | 12 | 10 | ⑩4～8日 | RU | Jehan du | 67 | r. | [Dijon] | |
| 218 | Dijon | △ | Dijon*** | B公 | 1404 | 12 | 9 | 1404 | 12 | 11 | ⑩1～3日 | BARBOTET | Huguenin le | 67 | v. | Talant | |
| 219 | Dijon | △ | Dijon*** | B公 | 1404 | 12 | 9 | 1404 | 12 | 11 | ⑩1～3日 | AIGNEVILLE | Pierre d' | 67 | v. | Châtillon | |
| 220 | Dijon | △ | Dijon*** | B公 | 1404 | 12 | 9 | 1404 | 12 | 11 | ⑩1～3日 | GERMENET | Jehan | 67 | v. | Dijon | |
| 221 | Dijon | △ | Dijon*** | B公 | 1404 | 12 | 10 | 1404 | 12 | 13 | ⑩4～8日 | CHENILLY | Guillaume | 67 | v. | [Dijon] | |
| 222 | Beaune / Chalon | △ | Beaune / Chalon* | B公 | 1404 | 12 | 14 | 1404 | 12 | 17 | ⑩4～8日 | MACHEFOIN | Monnot | 67 | v. | Rouvres | |
| 223 | Dijon | △ | Dijon*** | B公 | 1404 | 12 | 9 | 1404 | 12 | 17 | ⑨9～15日 | BLANC | Odot le | 67 | v. | Beaune | |
| 224 | Dijon | △ | Dijon*** | B公 | 1404 | 12 | 9 | 1404 | 12 | 18 | ⑨9～15日 | BEZE / BESZE | Jehan de | 68 | r. | Brazey | |
| 226 | Dijon | △ | Dijon*** | B公 | 1404 | 12 | 9 | 1404 | 12 | ? | ⑩16日～1ヶ月 | THOISY | Regnault de | 68 | r. | Autun | |
| 227 | Dijon | △ | Dijon*** | B公 | 1404 | 12 | 9 | 1404 | 12 | ? | ⑩16日～1ヶ月 | ROLIN | Jehan | 68 | r. | Autun | |
| 228 | Dijon | △ | Dijon*** | B公 | 1404 | 12 | 9 | 1404 | 12 | pén | ⑩16日～1ヶ月 | COULDRE | Pierre de la | 68 | r. | Chalon | |
| 229 | Dijon | △ | Dijon*** | B公 | 1404 | 12 | 9 | 1404 | 12 | pén | ⑩16日～1ヶ月 | CRESTELLET | Jehan | 68 | r. | St-Jean-de-Losne | |
| 231 | Conflans | - | Conflans* | B公 | 1404 | 2 | 4 | 1404 | 3,4 | ? | ⑩1～3ヶ月 | FORT | Guillaume le | 65 | r. | Autun | |
| 232 | Dijon | △ | Dijon*** | B公 | 1404 | 12 | 9 | 1405 | 1 | 2 | ⑩16日～1ヶ月 | CHANCEAU | Jehan de | 68 | v. | Aignay-le-Duc | |
| 233 | Dijon | △ | Dijon*** | B公 | 1404 | 12 | 9 | 1405 | 1 | 2 | ⑩16日～1ヶ月 | FORT | Guillaume le | 68 | v. | Autun | |
| 234 | Dijon | △ | Dijon*** | B公 | 1404 | 12 | 9 | 1405 | 1 | 2 | ⑩16日～1ヶ月 | JOLY | Dommengoet | 68 | v. | Nuits-St-Georges | |
| 235 | Dijon (6-9) | △ | Dijon*** | B公 | 1404 | 12 | 8 | 1405 | 1 | 3 | ⑩16日～1ヶ月 | GUESPET | Guillaume le | 68 | v. | Verdun | |
| 240 | Dijon | △ | Dijon*** | B公 | 1404 | 12 | 9 | 1405 | 1 | 10 | ⑩1～3ヶ月 | ESTIBOURT | Maciot | 69 | r. | Dijon | |
| 241 | Dijon | △ | Dijon*** | B公 | 1404 | 12 | 10 | 1405 | 1 | 10 | ⑩1～3ヶ月 | BOURGOIS | Jehan | 69 | r. | [Dijon] | |
| 242 | Dijon | △ | Dijon*** | B公 | 1404 | 12 | 10 | 1405 | 1 | 17 | ⑩1～3ヶ月 | BONNE | Richard | 69 | r. | Saulx-le-Duc | |
| 244 | Dijon | △ | Dijon*** | B公 | 1404 | 12 | 9 | 1405 | 1 | 8.10 | ⑩1～3ヶ月 | GASTELLIER | Pierre | 69 | r. | Semur-en-Aux. | |
| 250 | - | - | Dijon* | D会幹院 | 1405 | 3 | 13 | 1405 | 3 | 13 | ⑩1～3日 | LIERCHE | Guiot de | 69 | v. | Montbard | 1405.2.2, 対オソフ・ハイイ宣誓済 |

1405 3 21 初代公妃 (フランドル女伯) マルグリット・ド・フランドル没

| | | | | | | | | | | | | | | | | | |
|-----|-----------------------|---|-----------------|----|------|----|-----|------|----|-----|----------|--------------|--------------|----|----|------------------|-------------------|
| 254 | Dijon | △ | Dijon*** | B公 | 1404 | 12 | 9 | 1405 | 5 | 23 | ⑩3～6ヶ月 | LANNIERS | Jehan de | 70 | r. | Avallon | |
| 256 | Bruges | - | Bruges* | B公 | 1405 | 5 | 26 | 1405 | 8 | 13 | ⑩1～3ヶ月 | PASTE | Estienne | 70 | v. | Dijon | |
| 257 | Paris | - | Paris* | B公 | 1405 | 10 | 24 | 1405 | 11 | 5 | ⑨9～15日 | TROUHANS | Guiard de | 70 | v. | Laperrière | |
| 258 | Paris | - | Paris* | B公 | 1405 | 11 | 3 | 1405 | 11 | 24 | ⑩16日～1ヶ月 | LOITE | Jehan | 70 | v. | Salins-les-Bains | |
| 262 | Paris | - | Paris* | B公 | 1406 | 1 | 18 | 1406 | 2 | 1 | ⑨9～15日 | CHAMPDIVERS | Jehan de | 71 | r. | Dole | |
| 263 | Paris (14-17) | - | Paris* | B公 | 1406 | 1 | 16 | 1406 | 2 | 1 | ⑩16日～1ヶ月 | GUICHARD | Bon | 71 | r. | [Dijon] | |
| 264 | Paris | - | Paris* | B公 | 1406 | 1 | 18 | 1406 | 2 | 10 | ⑩16日～1ヶ月 | BASAN | Girard | 71 | v. | [Dijon] | |
| 265 | Paris (26-28) | - | Paris* | B公 | 1406 | 1 | 27 | 1406 | 2 | 16 | ⑩16日～1ヶ月 | BRANDIN | Jehan | 71 | v. | Semur-en-Aux. | |
| 266 | Paris | - | Paris* | B公 | 1406 | 2 | 1 | 1406 | 2 | 17 | ⑩16日～1ヶ月 | DIVORY | Guillaume | 71 | v. | Montron | |
| 267 | Paris (28-2.1) | - | Paris* | B公 | 1406 | 1 | der | 1406 | 2 | 25 | ⑩16日～1ヶ月 | MONART | Jehan | 72 | r. | Semur-en-Aux. | |
| 270 | Paris (1-5) | - | Paris* | B公 | 1406 | 2 | 4 | 1406 | 4 | 12 | ⑩1～3ヶ月 | YSNARD | Huguenin | 72 | v. | Auxonne | |
| 271 | Châtillon | - | Châtillon* | B公 | 1405 | 1 | 9 | 1406 | 4 | 24 | ⑩3～6ヶ月 | MAXILLY | Perrenot de | 72 | v. | Auxonne | |
| 272 | Paris | - | Paris* | B公 | 1406 | 4 | 10 | 1406 | 5 | 10 | ⑩1～3ヶ月 | BELREGART | Guillemin de | 72 | v. | Charolles | |
| 273 | Paris | - | Paris* | B公 | 1406 | 4 | 10 | 1406 | 5 | 10 | ⑩1～3ヶ月 | CHARROLLES | Jehan de | 72 | v. | Charolles | |
| 274 | Paris (14-21) | ○ | Paris | B公 | 1406 | 5 | 17 | 1406 | 5 | 24 | ⑩4～8日 | COURTOT | Guillemot | 72 | v. | Dijon | |
| 275 | Paris (8-12) | - | Paris* | B公 | 1406 | 5 | 9 | 1406 | 6 | 22 | ⑩1～3ヶ月 | CLAIRVAULX | Pierre de | 72 | v. | Dole | |
| 277 | Paris (10-26) | - | Paris* | B公 | 1406 | 4 | 22 | 1406 | 7 | 9 | ⑩1～3ヶ月 | DANCISE | Jehan | 73 | r. | Dijon | |
| 278 | Dijon (26-9.3) | - | Dijon*** | B公 | 1406 | 8 | der | 1406 | 9 | 25 | ⑩16日～1ヶ月 | SAINT-LIGIER | Jehan de | 73 | v. | Laperrière | |
| 279 | Paris / Beaune (2-10) | - | Paris / Beaune* | B公 | 1406 | 8 | 6 | 1406 | 11 | 6 | ⑩3～6ヶ月 | FOISSY | Guillaume de | 73 | v. | Aisey-sur-Seine | |
| 282 | Bruges | ○ | Bruges* | B公 | 1407 | 2 | 26 | 1407 | 3 | 21 | ⑩16日～1ヶ月 | CONILLIER | Jehan de | 74 | r. | Dijon | |
| 283 | Bruges | ○ | Bruges | B公 | 1407 | 2 | 26 | 1407 | 3 | 21 | ⑩16日～1ヶ月 | AUXONNE | Thomas d' | 74 | v. | [Dijon] | |
| 284 | Bruges | △ | Bruges* | B公 | 1407 | 2 | 26 | 1407 | 3 | 21 | ⑩16日～1ヶ月 | CONILLIER | Jehan de | 74 | r. | [Dijon] | |
| 285 | Bruges | ○ | Bruges* | B公 | 1407 | 2 | 26 | 1407 | 3 | 21 | ⑩16日～1ヶ月 | MOREL | Huges | 74 | r. | [Dijon] | |
| 286 | Bruges | ○ | Bruges* | B公 | 1407 | 2 | 26 | 1407 | 3 | 21 | ⑩16日～1ヶ月 | VENDENESSE | Jehan de | 74 | r. | [Dijon] | |
| 287 | Bruges | △ | Bruges* | B公 | 1407 | 2 | 26 | 1407 | 3 | 21 | ⑩16日～1ヶ月 | MOREL | Huges | 74 | r. | Beaune | |
| 288 | Bruges (2.28-3.4) | △ | Bruges* | B公 | 1407 | 3 | 3 | 1407 | 3 | 21 | ⑩16日～1ヶ月 | CHASSIGNY | Perrenot de | 74 | r. | [Dijon] | |
| 289 | Bruges | ○ | Bruges* | B公 | 1407 | 2 | 26 | 1407 | 3 | 22 | ⑩16日～1ヶ月 | VERTUEUX | Huges le | 74 | v. | [Dijon] | |
| 290 | Gand / Bruges (17-20) | - | Gand / Bruges* | B公 | 1407 | 2 | 18 | 1407 | 5 | 7 | ⑩1～3ヶ月 | QUARONDELLET | Jehan | 75 | r. | Dole | |
| 291 | Paris | - | Paris* | B公 | 1407 | 5 | 23 | 1407 | 5 | der | ⑨9～15日 | MONTAGU | Guion de | 75 | r. | Sains-les-Bains | |
| 292 | Lille | - | Lille* | B公 | 1407 | 6 | 6 | 1407 | 6 | 22 | ⑩16日～1ヶ月 | BONOST | Jehan | 75 | r. | Dijon | 1407.6.8, 対尚書宣誓済 |
| 293 | Gand | ○ | Gand | B公 | 1407 | 6 | 17 | 1407 | 7 | 19 | ⑩16日～1ヶ月 | DANCISE | Jehan | 75 | v. | Dijon | |
| 294 | Malines | - | Malines* | B公 | 1407 | 7 | 17 | 1407 | 8 | 12 | ⑩16日～1ヶ月 | COURTOT | Guillaume | 75 | v. | Dijon | |
| 295 | Gand | ○ | Gand | B公 | 1407 | 8 | 1 | 1407 | 8 | 23 | ⑩16日～1ヶ月 | LAURENS | Hennequin | 75 | v. | Curtil-Vergy | |
| 296 | Gand | - | Gand* | B公 | 1407 | 8 | 11 | 1407 | 8 | der | ⑩16日～1ヶ月 | MARESCHAL | Droin | 75 | v. | Dijon | 1407.8.13, 対尚書宣誓済 |
| 297 | Gand | - | Gand* | B公 | 1407 | 8 | 12 | 1407 | 9 | 6 | ⑩16日～1ヶ月 | CHANCEY | Guillaume de | 75 | v. | Chaussin | |

中世後期両ブルゴニーと移動する宮廷
— 続「領邦の記憶」—

| | | | | | | | | | | | | | | | | |
|-----|----------------------------------|--------------------------|------|------|----|-----|------|-----|-------|----------|----------------|------------------|-----|----|--------------------|--------------------|
| 298 | Bruges | ○ Bruges | B公 | 1407 | 8 | 17 | 1407 | 9 | 10 | ㊦16日～1ヶ月 | BATAILLE | Guillaume | 75 | v. | Cortevaix | |
| 299 | Bruges | ○ Bruges | B公 | 1407 | 8 | 17 | 1407 | 9 | 13 | ㊦16日～1ヶ月 | LAINISIE | Jehan | 76 | r. | St-Romain | |
| 300 | Malines | ○ Malines | B公 | 1407 | 7 | 17 | 1407 | 10 | 7 | ㊦1～3ヶ月 | VAILLANT | Nicolas le | 76 | r. | Dijon | |
| 301 | Malines | ○ Malines | B公 | 1407 | 10 | 14 | 1407 | 11 | 8 | ㊦16日～1ヶ月 | BERNART | Jehan | 76 | r. | Bourbon-Lancy | |
| 302 | Paris (20-23) | - Paris* | B公 | 1407 | 10 | 21 | 1407 | 11 | 14 | ㊦16日～1ヶ月 | BOUSSENOIS | Jehan de | 76 | v. | Auxonne | |
| 303 | Paris (3-11) | ○ Paris | B公 | 1407 | 10 | 10 | 1407 | 11 | 8.14 | ㊦1～3ヶ月 | DROIN | Pierre | 76 | r. | Vieux-Château | |
| 304 | Bruges / Gand | - Bruges / Gand* | B公 | 1407 | 8 | 17 | 1407 | 12 | 7 | ㊦3～6ヶ月 | SAINT-LEGIER | Jehan de | 76 | v. | Dijon | |
| 305 | Paris | - Paris* | B公 | 1407 | 10 | 20 | 1407 | 12 | 9 | ㊦1～3ヶ月 | HAST | Hannequin de | 76 | v. | Auxonne | |
| 306 | Paris | - Paris* | B公 | 1407 | 9 | 6 | 1407 | 12 | 2.7 | ㊦3～6ヶ月 | AUDINOT | Jehan | 76 | v. | Avallon | |
| 308 | Gand | - Gand* | B公 | 1407 | 8 | 19 | 1408 | 2 | 16 | ㊦3～6ヶ月 | VILL(I)ERS | Jaquot de | 79 | r. | [Dijon] | 家政出身B公échançon |
| 309 | Paris | - Paris* | B公 | 1407 | 10 | 15 | 1408 | 4 | 24 | ㊦6ヶ月～ | DRUET | Huguoan | 79 | v. | Dole | |
| 310 | Paris (2-6) | - Paris* | B公 | 1408 | 4 | 3 | 1408 | 5 | 5 | ㊦1～3ヶ月 | BOUFFEAU(L)IT | Jehan | 79 | v. | [Dijon] | |
| 311 | Amiens | ○ Amiens | B公 | 1408 | 4 | 28 | 1408 | 5 | 10 | ㊦3～6ヶ月 | BRANDIN | Guiot | 79 | v. | Semur-en-Aux. | |
| 312 | Gand / Ypres (24-30) | × Paris | B公 | 1407 | 4 | 27 | 1408 | 5 | 17 | ㊦16日～1ヶ月 | RENNIAL | Hugues | 79 | v. | Talant | |
| 313 | Paris | ○ Paris | B公 | 1406 | 12 | 14 | 1408 | 5 | 17 | ㊦3～6ヶ月 | MACENET | Guillaume | 79 | v. | [Dijon] | |
| 314 | Paris (2-6) | - Paris* | B公 | 1408 | 4 | 3 | 1408 | 6 | 8 | ㊦1～3ヶ月 | GADON | Estienne | 80 | r. | [Dijon] | |
| 315 | Paris (5.29-6.3) | - Paris* | B公 | 1408 | 5 | pén | 1408 | 6 | 9 | ㊦9～15日 | QUESNOY | Mikiel du | 80 | r. | Mellecey | |
| 316 | Paris | - Paris* | B公 | 1408 | 4 | 2 | 1408 | 6 | 13 | ㊦1～3ヶ月 | SANS | Thevenin de | 80 | r. | [Dijon] | |
| 317 | Paris | - Paris* | B公 | 1408 | 5 | 1 | 1408 | 6 | 18 | ㊦1～3ヶ月 | SERROTE | Jehan | 80 | r. | Charolles | シャロレ伯秘書 |
| 318 | Paris (6-23) | - Paris* | B公 | 1408 | 4 | 12 | 1408 | 6 | der | ㊦1～3ヶ月 | YSNARD | Huguenin | 80 | v. | Auxonne | |
| 319 | Courtrai | - Courtrai* | B公 | 1408 | 8 | der | 1409 | 1 | ? | ㊦3～6ヶ月 | BONOST | Jehan | 82 | v. | Dijon | 1408.12.31, 対尚書宣警済 |
| 320 | Paris | - Paris* | B公 | 1409 | 4 | 9 | 1409 | 4 | 17 | ㊦9～15日 | MARESCHAL | Dreue | 84 | r. | Dijon | 1409.4.11, 対尚書宣警済 |
| 321 | Paris | - Paris* | B公 | 1409 | 4 | 19 | 1409 | 5 | 14 | ㊦16日～1ヶ月 | DAMENCEY | Jehan, dit Gaset | 84 | r. | Chaussin | |
| 322 | Paris | - Paris* | B公 | 1409 | 4 | 19 | 1409 | 5 | 14 | ㊦16日～1ヶ月 | CHANCEY | Guillaume de | 84 | r. | Dijon | |
| 323 | Paris | ○ Paris | B公 | 1409 | 4 | 12 | 1409 | 5 | 14 | ㊦16日～1ヶ月 | THOISY | Regnaud de | 84 | r. | [Dijon] | 1409.4.21, 対尚書宣警済 |
| 324 | Paris | - Paris* | B公 | 1409 | 4 | 17 | 1409 | 5 | 17 | ㊦1～3ヶ月 | NARJO | Jehan | 84 | v. | Autun | |
| 325 | Paris | ○ Paris | B公 | 1409 | 3 | 26 | 1409 | 5 | 21 | ㊦1～3ヶ月 | BARACU | Jehan | 84 | v. | Montcenis | |
| 326 | Paris | ○ Paris | B公 | 1409 | 3 | 26 | 1409 | 5 | 21 | ㊦1～3ヶ月 | FORT | Guillaume le | 84 | v. | Autun | |
| 327 | Châtillon | - Châtillon* | B公 | 1409 | 5 | 7 | 1409 | 5 | 25 | ㊦16日～1ヶ月 | PERREAUL | Hugues | 84 | v. | Pouilly-en-Aux. | |
| 328 | Dijon | - Dijon** | B公 | 1409 | 5 | 25 | 1409 | 6 | 10 | ㊦16日～1ヶ月 | PELECHIEN | Jehan | 84 | v. | Pouilly-en-Aux. | |
| 329 | Compiègne / Châtillon (4.28-5.7) | - Compiègne / Châtillon* | B公 | 1409 | 5 | 6 | 1409 | 6 | 19 | ㊦1～3ヶ月 | MAROILLES | Jehan de | 82 | r. | Dijon | 秘書 |
| 330 | Paris | ○ Paris | B公 | 1409 | 3 | pén | 1409 | 7 | 15 | ㊦3～6ヶ月 | LAYNNES | Girart de | 85 | r. | Avallon | |
| 331 | Gand | - Gand* | B公 | 1409 | 7 | der | 1409 | 8 | 13 | ㊦9～15日 | RAMUAL | Pierre | 85 | r. | Argilly | |
| 332 | Paris | - Paris* | B公 | 1409 | 9 | 3 | 1409 | 11 | 6 | ㊦1～3ヶ月 | SAINTE-YLAIRE | Jehan de | 85 | r. | Chalon | |
| 333 | Paris | ○ Paris | B公 | 1409 | 1 | 24 | 1409 | 2.3 | ? | ㊦1～3ヶ月 | TOISY | Regnaud de | 83 | r. | La Grande-Verrière | 1409.2.4, 対尚書宣警済 |
| 336 | Paris | - Paris* | B公 | 1409 | 11 | 16 | 1410 | 1 | 25 | ㊦1～3ヶ月 | SAINTE-HILAIRE | Jehan de | 85 | r. | Chalon | |
| 337 | Paris | - Paris* | B公 | 1409 | 10 | 18 | 1410 | 1 | 29 | ㊦3～6ヶ月 | CHAPPES | Martin de | 87 | r. | Dijon | |
| 338 | Paris | - Paris* | B公 | 1409 | 1 | 15 | 1410 | 2 | 8 | ㊦16日～1ヶ月 | PETIT | Jehan | 87 | r. | Montbard | |
| 339 | Paris | ○ Paris | B公 | 1410 | 2 | 4 | 1410 | 2 | 17 | ㊦9～15日 | PASTE | Estienne | 87 | r. | Dijon | 1410.2.14, 対尚書宣警済 |
| 340 | - | - Dijon* | 市会併院 | | | | 1410 | 3 | 12 | — | LADVISIE | Jehan | 87 | r. | St-Romain | |
| 341 | - | - Dijon* | 市会併院 | | | | 1410 | 3 | 17 | — | DROIN | Pierre | 87 | r. | Vieux-Château | |
| 342 | Paris | ○ Paris | B公 | 1410 | 2 | 4 | 1410 | 3 | 19 | ㊦1～3ヶ月 | GUENIOT | Jehan | 89 | v. | Dijon | |
| 345 | Paris (3.4-4.20) | - Paris* | B公 | 1410 | 4 | 15 | 1410 | 4 | 28 | ㊦9～15日 | BOUX | Jehan de | 89 | v. | Nuits-St-Georges | |
| 346 | Paris (5.13-6.23) | ○ Paris | B公 | 1410 | 5 | 21 | 1410 | 6 | 12 | ㊦16日～1ヶ月 | JULIOT | Jehan | 90 | r. | Dijon | |
| 348 | Paris (6.23-7.20) | - Paris* | B公 | 1410 | 7 | 16 | 1410 | 8 | 18 | ㊦1～3ヶ月 | TOILLON | Jacot | 91 | v. | Châtillon | |
| 349 | Paris | ○ Paris | B公 | 1409 | 4 | 12 | 1410 | 10 | 5 | ㊦6ヶ月～ | CHENILLY | Guillaume | 92 | r. | Dijon | 1409.4.23, 対尚書宣警済 |
| 350 | Paris | - Paris* | B公 | 1410 | 5 | 28 | 1410 | 10 | 22 | ㊦3～6ヶ月 | VILLEREAUL | Guiot | 91 | r. | Saulx-le-Duc | |
| 351 | Paris (8-15) | ○ Paris | B公 | 1410 | 9 | 14 | 1410 | 12 | 5 | ㊦1～3ヶ月 | PERRON | Guillemin | 93 | r. | St-Romain | |
| 352 | Bruxelles (9-11) | - Bruxelles* | B公 | 1411 | 1 | 10 | 1411 | 2 | 13 | ㊦1～3ヶ月 | SENZ | Estienne de | 93 | v. | Dijon | |
| 353 | Lille | - Lille* | B公 | 1411 | 1 | pén | 1411 | 2 | 20 | ㊦16日～1ヶ月 | TEURON | Guillaume le | 93 | v. | Dijon | |
| 354 | Arras | ○ Arras | B公 | 1411 | 3 | 18 | 1411 | 3 | der | ㊦9～15日 | MOREAU | Jehan | 94 | r. | [Dijon] | |
| 355 | Arras | - Arras* | B公 | 1411 | 5 | 8 | 1411 | 7 | 16 | ㊦1～3ヶ月 | ROICHET | Philippe | 91 | r. | Duesme | |
| 356 | Arras | - Arras* | B公 | 1411 | 4 | 23 | 1411 | 7 | 27 | ㊦3～6ヶ月 | ROICHELLE | Jehan de la | 94 | v. | Maisey-le-Duc | 対尚書宣警済 |
| 357 | Arras | ○ Arras | B公 | 1411 | 7 | 8 | 1411 | 7 | 8.27 | ㊦16日～1ヶ月 | CHANCEY | Richard de | 94 | v. | [Dijon] | |
| 358 | Paris | ○ Paris | B公 | 1411 | 11 | 11 | 1411 | 11 | 22 | ㊦9～15日 | DENISOT | Jehan | 94 | v. | Montcenis | |
| 359 | Arras | - Arras* | B公 | 1411 | 4 | 22 | 1411 | 4.7 | ? | ㊦3～6ヶ月 | BAR | Guy du / de | 94 | v. | Semur-en-Aux. | |
| 360 | Paris | - Paris* | B公 | 1410 | 2 | 11 | 1412 | 1 | 13 | ㊦6ヶ月～ | BERTIN | Jehan | 96 | v. | Semur-en-Aux. | |
| 361 | - | - Dijon** | B公 | 1411 | 12 | der | 1412 | 1 | 14 | ㊦9～15日 | COSNES | Hugues de | 96 | v. | Duesme | |
| 362 | - | - Dijon** | B公 | 1411 | 12 | der | 1412 | 1 | 14 | ㊦9～15日 | PANEZ | Symon | 97 | r. | Brazey | |
| 363 | - | - Dijon** | B公 | 1411 | 12 | der | 1412 | 1 | 14 | ㊦9～15日 | FLAICHART | Anceaul | 96 | v. | St-Romain | |
| 364 | - | - Dijon** | B公 | 1411 | 12 | der | 1412 | 1 | 16 | ㊦16日～1ヶ月 | CHAPPES | Jaquot de | 97 | r. | Villaines | |
| 365 | - | - Dijon** | B公 | 1411 | 12 | der | 1412 | 1 | 16 | ㊦16日～1ヶ月 | MARTIN | Henry | 97 | r. | Pontailier | |
| 366 | - | - Dijon** | B公 | 1411 | 12 | der | 1412 | 1 | 16 | ㊦16日～1ヶ月 | BOUDOT | Estienne | 97 | r. | Chalon | |
| 367 | - | - Dijon** | B公 | 1411 | 12 | der | 1412 | 1 | 18 | ㊦16日～1ヶ月 | MOREAUL | Jehan | 97 | v. | Châtillon | |
| 369 | - | - Dijon** | B公 | 1411 | 12 | der | 1412 | 1 | 20 | ㊦16日～1ヶ月 | CHARDON | Andrie | 97 | v. | Faucogney | |
| 370 | - | - Dijon** | B公 | 1411 | 12 | der | 1412 | 1 | 25 | ㊦16日～1ヶ月 | TERRANS | Poly de | 97 | v. | St-Aubin | |
| 371 | Paris (5.24-6.23) | ○ Paris | B公 | 1410 | 6 | 20 | 1412 | 1 | 27 | ㊦6ヶ月～ | AIGNAY | Emirard d' | 97 | v. | Châtillon | |
| 372 | Paris | - Paris* | B公 | 1411 | 11 | 18 | 1412 | 1 | ? | ㊦1～3ヶ月 | LAIGNES | Jehan de | 96 | v. | Tonnerre | 1411.12.1, 対B公宣警済 |
| 373 | - | - Dijon** | B公 | 1412 | 1 | 20 | 1412 | 1 | 30.27 | ㊦4～8日 | BRANDIN | Guiot | 97 | v. | Semur-en-Aux. | |
| 374 | Paris (5.24-6.23) | ○ Paris | B公 | 1410 | 5 | 28 | 1412 | 1 | pén | ㊦6ヶ月～ | CHAILLOURE | Richard | 100 | r. | Chalon | |

| | | | | | | | | | | | | | | | | |
|-----|-------------------|----------------------|------|------|----|-----|------|----|-----|----------|--------------|-----------------|-----|----|-----------------------|------------------|
| 375 | Paris (5.24-6.23) | ○ Paris | B公 | 1410 | 5 | 28 | 1412 | 1 | pén | ㊥6ヶ月～ | FRAIGNOT | Jehan | 100 | r. | Chalon | |
| 376 | - | - Dijon** | B公 | 1411 | 12 | der | 1412 | 1 | pén | ㊥16日～1ヶ月 | ROSSELOT | Jehan | 100 | r. | Aisey-sur-Seine | |
| 377 | Paris | - Paris* | B公 | 1410 | 5 | 28 | 1412 | 2 | 1 | ㊥6ヶ月～ | BONVALOT | Jehan | 100 | r. | Beaune | |
| 378 | Paris | - Paris* | B公 | 1410 | 5 | 28 | 1412 | 2 | 1 | ㊥6ヶ月～ | THIBRAND | Hugues | 100 | r. | Dijon | |
| 380 | Paris | - Paris* | B公 | 1412 | 1 | 17 | 1412 | 2 | 1 | ㊥16日～1ヶ月 | AUBRY | Guiot | 100 | r. | Chay | |
| 381 | Paris | - Paris* | B公 | 1411 | 11 | 5 | 1412 | 2 | 1 | ㊥1～3ヶ月 | PERRON | Philibert | 100 | v. | Beaune | |
| 382 | Paris | - Paris* | B公 | 1412 | 1 | 21 | 1412 | 2 | 6 | ㊥16日～1ヶ月 | CHESNE | Guillaume | 100 | v. | Bracon | |
| 383 | Paris | - Paris* | B公 | 1411 | 11 | 7 | 1412 | 2 | 8 | ㊥3～6ヶ月 | OCLE / OCLES | Guillaume d' | 100 | v. | Beaubery | |
| 384 | - | - Dijon** | B公 | 1411 | 12 | der | 1412 | 2 | 15 | ㊥16日～1ヶ月 | PAISSEAU | Mathey, le J. | 100 | v. | Gigny-sur-Saône | |
| 385 | Paris | - Paris* | B公 | 1412 | 2 | 24 | 1412 | 3 | 3 | ㊥4～8日 | GEVRAY | Jehan, le J. | 103 | r. | Bracon | |
| 387 | Paris | ○ Paris | B公 | 1412 | 2 | 15 | 1412 | 3 | 29 | ㊥1～3ヶ月 | BOUFFEAU | Philibert | 101 | r. | Chalon | |
| 388 | Paris | ○ Paris | B公 | 1412 | 2 | 15 | 1412 | 4 | 2 | ㊥1～3ヶ月 | DESCOUSU | Philibert | 101 | r. | Chalon | |
| 389 | - | - Dijon** | B公 | 1411 | 12 | der | 1412 | 4 | 12 | ㊥9～15日 | VURRY / WRRY | Jacot | 101 | r. | Dole | |
| 390 | Paris | ○ Paris | B公 | 1412 | 3 | 27 | 1412 | 4 | 19 | ㊥16日～1ヶ月 | VIVIER | Jehan du | 101 | r. | Chalon | |
| 391 | Gand | - Gand* | B公 | 1411 | 7 | 23 | 1412 | 4 | 20 | ㊥16日～1ヶ月 | JAISSÉ | Jaques de la | 101 | r. | Châtillon | |
| 392 | Paris | - Paris* | B公 | 1412 | 3 | pén | 1412 | 4 | 26 | ㊥16日～1ヶ月 | MONTJEU | Hugues de | 101 | r. | Autun | |
| 393 | Melun / Champeaux | - Melun / Champeaux* | B公 | 1412 | 5 | 11 | 1412 | 5 | der | ㊥16日～1ヶ月 | BONOST | Jehan, le J. | 101 | v. | Dijon | |
| 394 | Paris | - Paris* | B公 | 1412 | 5 | 2 | 1412 | 6 | 4 | ㊥1～3ヶ月 | FOISSY | Guillaume de | 101 | v. | Aisey-sur-Seine | |
| 396 | devant Bourges | - devant Bourges* | B公 | 1412 | 7 | 13 | 1412 | 8 | 4 | ㊥16日～1ヶ月 | BAILLET | Pierre | 104 | r. | Paray-le Monial | |
| 397 | Gyé / Auxerre | - Gyé / Auxerre* | B公 | 1412 | 7 | 28 | 1412 | 8 | 6 | ㊥9～15日 | PESTAUD | Jehan | 104 | r. | Paray-le-Monial | |
| 398 | - | - Dijon* | ㊥会館院 | | | | 1412 | 8 | 25 | — | SAULX | Lambert de | 104 | r. | Dijon | |
| 399 | Auxerre | ○ Auxerre | B公 | 1412 | 8 | 13 | 1412 | 8 | 27 | ㊥9～15日 | ROCHELE | Tho(u)mas de la | 104 | r. | Châtillon | 1412.8.19、対B公宣誓済 |
| 400 | Auxerre | ○ Auxerre | B公 | 1412 | 8 | 12 | 1412 | 8 | 30 | ㊥16日～1ヶ月 | BOITEUX | Jehan le | 103 | v. | Autun | |
| 401 | - | - Rouvres | B公 | 1412 | 8 | 29 | 1412 | 8 | 30 | ㊥1～3日 | JULIOT | Jehan | 103 | v. | Dijon | |
| 402 | Auxerre | - Auxerre* | B公 | 1412 | 8 | 21 | 1412 | 8 | der | ㊥9～15日 | TOILLON | Ja(ç)quot | 103 | v. | Charolles | |
| 403 | Melun | - Melun* | B公 | 1412 | 9 | 16 | 1412 | 9 | 27 | ㊥9～15日 | QUINOT | Perrenot, le J. | 104 | v. | Chalon | |
| 404 | Melun | ○ Melun | B公 | 1412 | 9 | 2 | 1412 | 9 | der | ㊥16日～1ヶ月 | MARTIN | Jehan | 104 | v. | Paray-le-Monial | |
| 405 | Melun | - Melun* | B公 | 1412 | 9 | 17 | 1412 | 10 | 2 | ㊥16日～1ヶ月 | MARTIN | Jehan | 104 | v. | Vieux-Château | |
| 407 | Paris | ○ Paris | B公 | 1412 | 10 | 1 | 1412 | 11 | 3 | ㊥1～3ヶ月 | MATHEY | Jehan, le J. | 105 | v. | Charolles | |
| 408 | Paris | ○ Paris | B公 | 1412 | 10 | 22 | 1412 | 11 | 14 | ㊥16日～1ヶ月 | FLAICHART | Anceau | 105 | v. | St-Romain | |
| 409 | - | - Dijon** | B公 | 1412 | 11 | 23 | 1412 | 11 | 24 | ㊥1～3日 | MELLIN | Guiot | 106 | r. | Lantenay | |
| 410 | Paris | - Paris* | B公 | 1412 | 12 | 7 | 1412 | 12 | 17 | ㊥1～3ヶ月 | MARGERON | Jehan | 106 | r. | Pouilly-en-Aux. | |
| 411 | Auxerre | - Auxerre* | B公 | 1412 | 8 | 19 | 1412 | 12 | 22 | ㊥4～8日 | ROICHET | Philippe le | 106 | r. | Châtillon | |
| 412 | Paris | - Paris* | B公 | 1412 | 12 | 8 | 1413 | 1 | 5 | ㊥16日～1ヶ月 | BARBET | Pierre | 106 | r. | Autun | |
| 413 | Paris | - Paris* | B公 | 1412 | 12 | 8 | 1413 | 1 | 6 | ㊥16日～1ヶ月 | TARRASSE | Guillaume | 106 | v. | Autun | |
| 414 | Paris | × Beaune | B公 | 1413 | 1 | 7 | 1413 | 1 | 11 | ㊥4～8日 | GASTELLIER | Regnault | 106 | v. | Beaune | |
| 415 | Paris | - Paris* | B公 | 1412 | 12 | 8 | 1413 | 1 | 12 | ㊥1～3ヶ月 | FORT | Guillaume le | 107 | r. | Autun | |
| 416 | Paris | - Paris* | B公 | 1412 | 12 | 8 | 1413 | 1 | 12 | ㊥1～3ヶ月 | MARESCHAL | Berthelomi | 107 | r. | La Grande-Verrière | |
| 417 | Paris | - Paris* | B公 | 1413 | 1 | 8 | 1413 | 1 | 25 | ㊥16日～1ヶ月 | CANET | Adam | 107 | r. | Beaune | |
| 418 | Melun | - Melun* | B公 | 1412 | 9 | 16 | 1413 | 2 | 1 | ㊥3～6ヶ月 | COLOMBIER | Guillaume de | 107 | r. | Gigny-sur-Saône | |
| 419 | Paris | × Is[-sur-Tille?] | B公 | 1413 | 2 | 3 | 1413 | 2 | 4 | ㊥1～3日 | GODART | Regnault | 107 | r. | Auxonne | |
| 420 | Paris | - Paris* | B公 | 1413 | 3 | 8 | 1413 | 5 | 3 | ㊥1～3ヶ月 | ESPERON | Guyot | 107 | v. | Autun | |
| 421 | Paris | - Paris* | B公 | 1413 | 3 | 20 | 1413 | 6 | 9 | ㊥1～3ヶ月 | VAUTHERIN | Denisot | 107 | v. | Salmaise | |
| 422 | Paris | ○ Paris | B公 | 1413 | 6 | 27 | 1413 | 7 | 7 | ㊥9～15日 | SAULX | Lambert de | 108 | r. | [Dijon] | |
| 423 | - | - Dijon** | B公 | 1413 | 6 | der | 1413 | 7 | 7 | ㊥4～8日 | MERCIER | Vincent | 108 | r. | Lamarche | |
| 424 | Paris | ○ Paris | B公 | 1413 | 4 | 7 | 1413 | 8 | 4 | ㊥3～6ヶ月 | THESEUL | Jehan de | 112 | r. | Charolles | |
| 425 | Paris | ○ Paris | B公 | 1413 | 3 | 14 | 1413 | 8 | ? | ㊥3～6ヶ月 | COURTOT | Guillaume | 112 | r. | [Dijon] | 1413.3.20、対尚書宣誓済 |
| 426 | Paris | ○ Paris | B公 | 1413 | 8 | 16 | 1413 | 9 | 2 | ㊥16日～1ヶ月 | CHARNOTET | Jehan le | 112 | v. | Saulx-le-Duc | |
| 427 | - | - Dijon* | ㊥会館院 | | | | 1413 | 9 | 27 | — | VARNEY | Jacot | 112 | v. | Salmaise | |
| 428 | Pontoise | - Pontoise* | B公 | 1413 | 7 | 28 | 1413 | 9 | der | ㊥1～3ヶ月 | PETITE | Jehan | 112 | v. | Avallon | |
| 429 | Paris | - Paris* | B公 | 1412 | 12 | 11 | 1413 | 10 | 9 | ㊥6ヶ月～ | ROICHEFORT | Jehan de | 112 | v. | Beaune | |
| 430 | Lille | ○ Lille | B公 | 1413 | 8 | pén | 1413 | 10 | 12 | ㊥1～3ヶ月 | JOURDAIN | Gilles | 113 | r. | [Dijon] | |
| 431 | Lille | ○ Lille | B公 | 1413 | 8 | pén | 1413 | 10 | 14 | ㊥1～3ヶ月 | CHOUSAT | Jehan | 113 | r. | [Poligny] | |
| 432 | St-Omer | - St-Omer* | B公 | 1413 | 10 | 5 | 1413 | 10 | 28 | ㊥16日～1ヶ月 | VERNIER | Jacot | 113 | r. | Salmaise | |
| 433 | - | - Dijon* | ㊥会館院 | 1413 | 11 | 2 | 1413 | 11 | 2 | ㊥1～3日 | BARACU | Guillaume | 113 | r. | Montcenis | |
| 434 | - | - Dijon* | ㊥会館院 | | | | 1413 | 11 | 4 | — | BARGEOT | Jehan | 113 | r. | Montcenis | |
| 435 | Gand | ○ Gand | [B公] | 1413 | 12 | 18 | 1414 | 1 | 5 | ㊥16日～1ヶ月 | JAISSÉ | Jehan de la | 113 | r. | Châtillon | |
| 436 | Gand | ○ Gand | B公 | 1413 | 12 | 23 | 1414 | 1 | 8 | ㊥16日～1ヶ月 | DAMAZ | Pierre | 113 | v. | Châtillon | |
| 437 | Lille | ○ Lille | B公 | 1413 | 11 | 4 | 1414 | 1 | 10 | ㊥1～3ヶ月 | VERNOY | Pierre du | 113 | v. | Montcenis | |
| 438 | Pontoise | - Pontoise* | B公 | 1413 | 7 | 29 | 1414 | 1 | 15 | ㊥3～6ヶ月 | MARGUERON | Jehan | 113 | v. | Pouilly-en-Aux. | |
| 439 | Paris | - Paris* | B公 | 1409 | 4 | 18 | 1414 | 3 | 22 | ㊥6ヶ月～ | ROICHES | Jacot de | 114 | v. | [Dijon] | |
| 440 | Arras | - Arras* | B公 | 1414 | 3 | 5 | 1414 | 3 | 22 | ㊥16日～1ヶ月 | LIGIER | Jehan | 114 | v. | [Dijon] | |
| 441 | - | - Dijon** | B公 | 1414 | 3 | 23 | 1414 | 3 | 23 | ㊥1～3日 | MIDEAUL | Philippe | 114 | v. | [Dijon] | |
| 442 | Bapaume / Lihons | × Bruges | B公 | 1414 | 1 | pén | 1414 | 3 | 24 | ㊥1～3ヶ月 | ROICHEFORT | Jehan de | 114 | v. | Quingey | |
| 443 | - | - Dijon | B公 | 1414 | 3 | 24 | 1414 | 3 | 26 | ㊥1～3日 | PERROT | Adam | 114 | v. | Auxonne | |
| 445 | Lille | - Lille* | B公 | 1414 | 1 | 9 | 1414 | 5 | 2 | ㊥3～6ヶ月 | DIGNEY | Guillaume | 115 | r. | Montjustin-et-Velotte | |
| 446 | - | - Rouvres | B公 | 1414 | 7 | 8 | 1414 | 7 | 13 | ㊥4～8日 | SAUVIGNY | Jehan de | 115 | r. | Semur-en-Aux. | |
| 447 | - | - Dijon* | ㊥会館院 | 1414 | 7 | 25 | 1414 | 7 | 25 | ㊥1～3日 | LEUBERT | Hug[uen]ot | 115 | r. | Auxonne | |
| 448 | Gand | ○ Gand | B公 | 1414 | 4 | 29 | 1414 | 7 | der | ㊥3～6ヶ月 | MIDEAUL | Philippe | 115 | r. | [Dijon] | |
| 449 | Paris | ○ Paris | B公 | 1412 | 12 | 3 | 1414 | 12 | 3 | ㊥1～3日 | GARCENOT | Thibaut le | 115 | v. | Lantenay | |

中世後期両ブルゴーニュと移動する宮廷
— 続「領邦の記憶」—

| | | | | | | | | | | | | | | | | |
|-----|--------------------|-----------------------|-------|-------|----|-----|------|------|------|----------|---------------|-----------------|-----|----|----------------------|------------------------|
| 450 | Argilly | - Argilly* | B公 | 1414 | 12 | 29 | 1414 | 12 | 29 | ①1～3日 | GASTEBLE | Guiot | 117 | r. | [Dijon] | |
| 451 | Couchey | ○ Couchey | B公 | 1415 | 1 | 16 | 1415 | 2 | 7 | ⑩16日～1ヶ月 | BOIS | Huguenin du | 116 | v. | Autun | |
| 452 | Argilly | - Argilly* | B公 | 1414 | 12 | 10 | 1415 | 4 | 26 | ①3～6ヶ月 | VIOT | Guillaume | 115 | v. | Autun | |
| 453 | Dijon | - Dijon*** | B公 | 1415 | 3 | 27 | 1415 | 5 | 1 | ①1～3ヶ月 | PERROT | Adam | 114 | v. | Auxonne | |
| 454 | Dijon | - Dijon*** | B公 | 1415 | 6 | 9 | 1415 | 6 | 27 | ⑩16日～1ヶ月 | LAURENS | Jehan | 117 | r. | [Dijon] | |
| 455 | Dijon | ○ Dijon | B公 | 1415 | 6 | 2 | 1415 | 6 | 2,27 | ⑩16日～1ヶ月 | CHAMBELLAN(T) | Estienne | 117 | r. | Dijon | |
| 456 | Dijon | ○ Dijon | B公 | 1415 | 5 | 23 | 1415 | 8 | 12 | ①1～3ヶ月 | BELLE CHOISE | Henry? | 117 | r. | [Dijon] | |
| 457 | Rouvres | - Rouvres* | B公 | 1415 | 1 | 10 | 1415 | 9 | 2 | ⑥6ヶ月～ | ARGILLY | Guillemin d' | 117 | r. | Sagy | |
| 458 | Gilly-les-Cîteaux | ○ Gilly-les-Cîteaux | B公 | 1414 | 12 | 23 | 1415 | 10 | 5 | ⑥6ヶ月～ | POING QUARRE | Jehan, l'Aîné | 118 | r. | Villiers-le-Duc | |
| 459 | Argilly | ○ Argilly | B公 | 1415 | 8 | 20 | 1415 | 10 | 12 | ①1～3ヶ月 | JOURDAIN | Gille | 118 | v. | Poligny | |
| 460 | Chalon / Germolles | - Chalon / Germolles* | B公 | 1415 | 10 | 10 | 1415 | 10 | 19 | ⑨9～15日 | GILLAN | Pierre de | 118 | v. | Dijon | |
| 461 | Châtillon | - Châtillon* | B公 | 1415 | 11 | 14 | 1415 | 11 | 27 | ⑨9～15日 | FRAIGNOT | Jehan | 119 | r. | [Dijon] | |
| 462 | Chalon / Germolles | - Chalon / Germolles* | B公 | 1415 | 10 | 10 | 1415 | 12 | 24 | ①1～3ヶ月 | FRAIGNOT | Jehan | 119 | r. | Chalon | |
| 463 | Lille | × Paris | B公 | 1413 | 8 | 30 | 1415 | 2,5 | ? | — | BOURGES | Jehan | 116 | v. | Avallon | 1413.9.12、対オタン・バイイ宣警済 |
| 464 | Nantouillet | - Nantouillet* | B公 | 1416 | 1 | pén | 1416 | 1 | der | ①1～3日 | SADRON | Jehan | 119 | r. | Bourbon-Lancy | |
| 465 | Bruges | × Besançon | B公 | 1416 | 3 | 30 | 1416 | 4 | 7 | ⑨9～15日 | NARJO | Jehan | 119 | v. | Autun | |
| 466 | - | - Rouvres | B公紀 | 1416 | 3 | 29 | 1416 | 4 | 7 | ⑨9～15日 | NARJO | Jehan | 119 | v. | Autun | 1416.4.2、対オタン・バイイ代理宣警済 |
| 467 | Bruges | ○ Bruges | B公 | 1416 | 4 | 2 | 1416 | 4 | 21 | ⑩16日～1ヶ月 | ROOLIN | Jehan | 119 | v. | Autun | 1416.4.15、対尚書宣警済 |
| 468 | Rouvres | ○ Rouvres | B公 | 1415 | 7 | 19 | 1416 | 6 | 3 | ⑥6ヶ月～ | COLOUR | Jehan de | 119 | v. | Riervescemont | 家政出身オーストリア公紀chambrier |
| 469 | Ypres | ○ Ypres | B公 | 1416 | 6 | 14 | 1416 | 6 | 22 | ⑨9～15日 | AUXONNE | Jehan d' | 119 | v. | Dijon | |
| 470 | - | - Dijon** | B公紀 | 1416 | 6 | 25 | 1416 | 6 | 25 | ①1～3日 | PANEZ | Symon | 119 | v. | Rouvres | |
| 471 | Lille | - Lille* | B公 | 1416 | 6 | 15 | 1416 | 7 | 2 | ⑩16日～1ヶ月 | DANCISE | Jehan | 119 | v. | Dijon | |
| 472 | Courtrai | ○ Courtrai | B公 | 1416 | 6 | 5 | 1416 | 7 | 15 | ①1～3ヶ月 | FRAIGNOT | Jehan | 119 | v. | [Dijon] | 対B公宣警済 |
| 473 | Gand | × Molinot | B公 | 1416 | 6 | 26 | 1416 | 7 | 29 | ①1～3ヶ月 | BESSY | Guillaume de | 120 | r. | Avallon | |
| 474 | Lille | ○ Lille | B公 | 1416 | 8 | 7 | 1416 | 8 | 27 | ⑩16日～1ヶ月 | MACHY | Raolin de | 120 | r. | Salins-les-Bains | |
| 475 | Lille | × Poligny | B公 | 1416 | 9 | 6 | 1416 | 9 | 15 | ⑨9～15日 | BOUTIN | Gilet | 120 | r. | Dijon | |
| 476 | Lille | × Poligny | B公 | 1416 | 9 | 6 | 1416 | 9 | 15 | ⑨9～15日 | BOUTIN | Gilet | 120 | r. | Dijon | |
| 477 | Lille | × Poligny | B公 | 1416 | 9 | 6 | 1416 | 10 | 3 | ⑩16日～1ヶ月 | SAUVOIGNY | Jehan de | 120 | v. | Semur-en-Aux. | |
| 478 | Lille | - Lille* | B公 | 1416 | 11 | 21 | 1416 | 11 | 24 | ④4～8日 | MARTIN | Henry | 120 | v. | Pontailier | |
| 479 | St-Omer | ○ St-Omer | B公 | 1416 | 9 | pén | 1416 | 12 | 23 | ①1～3ヶ月 | VERRANGES | O(u)dot de | 120 | v. | Dijon | |
| 480 | Lille | ○ Lille | B公 | 1416 | 12 | 15 | 1417 | 1 | 18 | ①1～3ヶ月 | VIGNIER | Guillaume | 120 | v. | Duesme | |
| 481 | Lille | ○ Lille | B公 | 1416 | 12 | 9 | 1417 | 1 | 19 | ①1～3ヶ月 | VILLECESSEY | Jehan de | 120 | v. | Châtillon | |
| 482 | St-Omer | ○ St-Omer | B公 | 1416 | 10 | 21 | 1417 | 1 | 27 | ①3～6ヶ月 | NARJO | Jehan | 121 | r. | Autun | |
| 483 | - | - Dijon* | D公会詳院 | | | | 1417 | 4 | 6 | — | PERROT | Adam | 121 | r. | Auxonne | |
| 484 | Lille | ○ Lille | B公 | 1417 | 3 | 18 | 1417 | 4 | 14 | ⑩16日～1ヶ月 | VISAN | Jehan de | 121 | r. | Salins-les-Bains | |
| 485 | - | - Dijon** | B公紀 | 1417 | 4 | 6 | 1417 | 4 | 15 | ⑨9～15日 | BOIS | Jehan le | 121 | r. | Chalon | |
| 486 | - | - Dijon** | B公紀 | 1417 | 5 | 15 | 1417 | 5 | 15 | ①1～3日 | GARNI | Guillemin | 121 | r. | Lamarche | |
| 487 | - | - Dijon** | B公紀 | 1417 | 5 | 28 | 1417 | 5 | 29 | ①1～3日 | PORTE | Jaquet de la | 121 | r. | Châtillon | |
| 488 | - | - Dijon** | B公紀 | 1417 | 6 | 26 | 1417 | 6 | 27 | ①1～3日 | GEVRAY | Jehan | 121 | r. | Marnay | |
| 489 | - | - Rouvres | B公紀 | 1417 | 10 | 3 | 1417 | 10 | 6 | ④4～8日 | VIART | Humbert | 121 | v. | Dijon | |
| 490 | - | - Dijon* | D公会詳院 | | | | 1417 | 10 | 11 | — | LIEVRE | Guillemin le | 121 | v. | Gray | |
| 491 | - | - Rouvres | B公紀 | 1417 | 11 | 1 | 1417 | 11 | 3 | ④4～8日 | SALEMON | Amy | 122 | r. | Chalon | |
| 492 | - | - Dijon** | B公紀 | 1417 | 11 | 29 | 1417 | 12 | 9 | ⑨9～15日 | SAVOIGNY | Jehan de | 122 | r. | Semur-en-Aux. | |
| 493 | - | - Dijon** | B公紀 | 1417 | 12 | 2 | 1417 | 12 | 9 | ④4～8日 | SAVOIGNY | Jehan de | 122 | r. | Semur-en-Aux. | |
| 495 | Troyes | - Troyes* | B公 | 1417 | 12 | 27 | 1418 | 1 | 1 | ④4～8日 | PERROT | Adam | 121 | r. | Auxonne | |
| 496 | Auxerre | ○ Auxerre | B公 | 1417 | 12 | 18 | 1418 | 1 | 3 | ⑩16日～1ヶ月 | CHAMPDIVERS | Henry de | 122 | r. | Rochefort-sur-Neenon | |
| 497 | - | - Dijon* | D公会詳院 | 1418 | 2 | 7 | 1418 | 2 | 7 | ①1～3日 | VIOT | Guillaume | 123 | v. | Autun | |
| 498 | Troyes | ○ Troyes | B公 | 1418 | 1 | 28 | 1418 | 2 | 17 | ⑩16日～1ヶ月 | ESPIART | Jaquet | 123 | r. | Semur-en-Aux. | |
| 499 | Troyes | ○ Troyes | B公 | 1418 | 1 | 19 | 1418 | 2 | 18 | ⑩16日～1ヶ月 | COULDRE | Pierre de la | 123 | r. | Autun | |
| 500 | Troyes | - Troyes* | B公 | 1418 | 2 | 15 | 1418 | 3 | 3 | ⑩16日～1ヶ月 | GIRARDE | Pierre | 123 | v. | Dijon | |
| 501 | Troyes | ○ Troyes | B公 | 1418 | 4 | 1 | 1418 | 4 | 20 | ⑩16日～1ヶ月 | RENAIN | Gilet | 124 | r. | Rouvres | |
| 503 | Hesdin | - Hesdin* | B公 | 1417? | 5 | 18 | 1418 | 6 | 7 | — | NIEZON | Jehan | 124 | r. | Cortevaix | 1418.6.7、対尚書宣警済 |
| 504 | Dijon | ○ Dijon | B公 | 1418 | 6 | 7 | 1418 | 6 | 14 | ④4～8日 | THOISY | Regnault de | 124 | r. | Autun | |
| 505 | Châtillon | ○ Châtillon | B公 | 1418 | 6 | 20 | 1418 | 6 | 25 | ④4～8日 | CONSTANTIN | Guillot[te] | 124 | v. | Auxonne | |
| 506 | Troyes | ○ Troyes | B公 | 1418 | 7 | 8 | 1418 | 7 | 16 | ⑨9～15日 | FOURNELLE | Guillaume de la | 124 | v. | Châtillon | |
| 507 | Troyes | ○ Troyes | B公 | 1418 | 7 | 8 | 1418 | 7 | 20 | ⑨9～15日 | CUSSIGNY | Jehan de | 124 | v. | Semur-en-Aux. | |
| 508 | Troyes | ○ Troyes | B公 | 1418 | 7 | 8 | 1418 | 8 | 11 | ①1～3ヶ月 | VEYRE | Jehan de | 124 | v. | Charolles | |
| 509 | Paris | ○ Paris | B公 | 1418 | 8 | 1 | 1418 | 8 | 25 | ⑩16日～1ヶ月 | BAR | Guy de | 124 | v. | Semur-en-Aux. | |
| 510 | Paris | ○ Paris | B公 | 1418 | 8 | 28 | 1418 | 10 | 6 | ①1～3ヶ月 | MARESCHAL | Dreue | 125 | r. | Dijon | |
| 511 | - | - Dijon* | D公会詳院 | 1418 | 10 | 6 | 1418 | 10 | 6 | ①1～3日 | DENISOT | Jehan | 125 | r. | Autun | |
| 512 | Paris | ○ Paris | B公 | 1418 | 9 | 28 | 1418 | 10 | 10 | ⑨9～15日 | CHANCEAU | Jehan de | 125 | r. | [Dijon] | |
| 513 | - | - Dijon* | D公会詳院 | | | | 1418 | 12 | 30 | — | DENISOT | Jehan | 125 | v. | Autun | |
| 515 | Paris | ○ Paris | B公 | 1418 | 8 | 25 | 1418 | 8,10 | ? | ①1～3ヶ月 | COURTOT | Guillaume | 125 | r. | Dijon | |
| 516 | Beauvais | - Beauvais* | B公 | 1419 | 1 | 12 | 1419 | 2 | 3 | ⑩16日～1ヶ月 | CHAMBELLAN | Estienne | 126 | r. | Dijon | |
| 517 | Paris | ○ Paris | B公 | 1418 | 8 | 19 | 1419 | 2 | 18 | ①3～6ヶ月 | PUCELLE | Jehan | 126 | r. | Charolles | |
| 518 | Paris | - Paris* | B公 | 1418 | 9 | 14 | 1419 | 2 | 18 | ①3～6ヶ月 | ROUSSEAUL | Jacot | 125 | v. | Dijon | |
| 520 | Provins | ○ Provins | B公 | 1419 | 2 | 3 | 1419 | 2 | 21 | ⑩16日～1ヶ月 | SALORNAY | Guillaume de | 126 | v. | Cortevaix | |
| 522 | Paris | ○ Paris | B公 | 1418 | 8 | 18 | 1419 | 2 | 27 | ⑥6ヶ月～ | QUINOT | Jehan | 126 | v. | Beaune | |
| 523 | - | - Dijon* | D公会詳院 | 1419 | 3 | 1 | 1419 | 3 | 1 | ①1～3日 | MONCA(UT) | Be(+)thelemy le | 127 | v. | St-Jean-de-Lozne | |

| | | | | | | | | | | | | | | | | | |
|-----|----------------------|---|-----------------------|------|-------|---|----|------|---|----|----------|----------------|-----------------|-----|----|--------------------|--|
| 524 | Dijon | ○ | Dijon | B公 | 1418 | 6 | 8 | 1419 | 3 | 1 | ㊦6ヶ月～ | BOUFFEAU | Jehan | 127 | r. | Chalon | |
| 525 | - | - | Dijon* | 代会幹院 | 1419 | 3 | 1 | 1419 | 3 | 1 | ㊦1～3日 | CRESTELLE | Jehan le | 127 | v. | St-Jean-de-Losne | |
| 526 | Provins | ○ | Provins | B公 | 1419 | 2 | 22 | 1419 | 3 | 8 | ㊦16日～1ヶ月 | VIOT | Guillaume | 127 | v. | Autun | |
| 527 | Paris | ○ | Paris | B公 | 1418 | 8 | 18 | 1419 | 3 | 10 | ㊦6ヶ月～ | RAOULIN | Jehan | 127 | v. | Autun | |
| 528 | - | - | Dijon* | 代会幹院 | 1419 | 3 | 14 | 1419 | 3 | 14 | ㊦1～3日 | FEVRE / FEURE | Martin le | 127 | v. | Dijon | |
| 529 | Dijon | ○ | Dijon | B公 | 1418 | 4 | 27 | 1419 | 3 | 14 | ㊦6ヶ月～ | FOUCAULT | Perreaul | 127 | v. | Dijon | |
| 530 | Paris | ○ | Paris | B公 | 1418 | 9 | 14 | 1419 | 3 | 14 | ㊦6ヶ月～ | SAVOIGNY | Jehan de | 128 | r. | Semur-en-Aux. | |
| 531 | - | - | Dijon* | 代会幹院 | | | | 1419 | 3 | 16 | — | MARCHEGAY | Huguenin | 128 | r. | Pontailier | |
| 532 | - | - | Dijon* | 代会幹院 | | | | 1419 | 3 | 16 | — | MARTIN | Henry | 128 | r. | Pontailier | |
| 533 | Paris | - | Paris* | B公 | 1418 | 9 | 20 | 1419 | 3 | 17 | ㊦3～6ヶ月 | DENISOT | Jehan | 128 | r. | Autun | |
| 534 | Provins | - | Provins* | B公 | 1419 | 3 | 20 | 1419 | 3 | 28 | ㊦9～15日 | JUSTOT | Thevenin | 128 | r. | Châtillon | |
| 535 | Provins | - | Provins* | B公 | 1419 | 3 | 30 | 1419 | 3 | 30 | ㊦1～3日 | MAIRET | Jehan | 128 | v. | Autun | |
| 536 | Villette / Châtillon | - | Villette / Châtillon* | B公 | 1418 | 6 | 22 | 1419 | 4 | 3 | ㊦9～15日 | COURCELLES | Jehan de | 128 | v. | Dijon | |
| 538 | - | - | Dijon** | B公紀 | 1419 | 4 | 11 | 1419 | 4 | 13 | ㊦1～3日 | RACINE | Oudot | 129 | r. | Chenôve | |
| 539 | Provins | - | Provins* | B公 | 1419 | 4 | 3 | 1419 | 4 | 21 | ㊦16日～1ヶ月 | TOURNELLE | Guillaume de la | 129 | r. | Châtillon | |
| 540 | Provins | ○ | Provins | B公 | 1419 | 4 | 25 | 1419 | 5 | 10 | ㊦16日～1ヶ月 | RUP | Jehan du | 130 | r. | [Dijon] | |
| 541 | - | - | Dijon* | 代会幹院 | 1419 | 5 | 11 | 1419 | 5 | 11 | ㊦1～3日 | AIGNEVILLE | Pierre d' | 133 | r. | Châtillon | |
| 542 | Provins | ○ | Provins | B公 | 1419 | 4 | 23 | 1419 | 5 | 24 | ㊦1～3ヶ月 | LONG | Jacot | 135 | r. | Chalon | |
| 543 | Provins | ○ | Provins | B公 | 1419 | 4 | 28 | 1419 | 5 | 26 | ㊦16日～1ヶ月 | AUXONNE | Thomas d' | 135 | r. | Dijon | |
| 544 | Troyes | ○ | Troyes | B公 | 1418? | 2 | 10 | 1419 | 6 | 21 | ㊦3～6ヶ月 | VAILLOT | Jehan | 135 | r. | Rigny près de Gray | |
| 545 | Provins | - | Provins* | B公 | 1419 | 5 | 14 | 1419 | 7 | 12 | ㊦1～3ヶ月 | MARTIN | Nardin | 135 | r. | Auxonne | |
| 546 | Provins | - | Provins* | B公 | 1419 | 5 | 14 | 1419 | 7 | 15 | ㊦1～3ヶ月 | GARDOT | Vienot | 135 | r. | Auxonne | |
| 547 | Pontoise | ○ | Pontoise | B公 | 1419 | 6 | 18 | 1419 | 7 | 17 | ㊦16日～1ヶ月 | POISSENOT | Guillaume | 135 | v. | Semur-en-Aux. | |
| 548 | Provins | ○ | Provins | B公 | 1419 | 4 | 20 | 1419 | 7 | 23 | ㊦3～6ヶ月 | MAIRET | Jehan | 135 | v. | Autun | |
| 549 | Troyes | ○ | Troyes | B公 | 1419 | 8 | 27 | 1419 | 8 | ? | ㊦4～8日 | COLENOT / -VOT | Benoit | 135 | v. | Vitteaux | |
| 550 | St-Denis | ○ | St-Denis | B公 | 1419 | 7 | 26 | 1419 | 9 | 6 | ㊦1～3ヶ月 | PERIER | Jehan | 135 | v. | [Dijon] | |

1419 9 10 第2代ジャン・サン・ブル没

| | | | | | | | | | | | | | | | | | |
|-----|---------|---|----------|-----|------|----|----|------|-----|-----|----------|----------------|-----------------|-----|----|------------------|---------------------|
| 552 | Troyes | ○ | Troyes | B公 | 1419 | 8 | 27 | 1419 | 10 | ? | ㊦1～3ヶ月 | COLENOT | Benoit | 135 | v. | Vitteaux | |
| 553 | - | - | Dijon** | B公紀 | 1419 | 10 | 20 | 1419 | 11 | 6 | ㊦16日～1ヶ月 | NIEZON | Jehan de | 136 | r. | Cortevaix | |
| 554 | - | - | Dijon** | B公紀 | 1419 | 9 | 14 | 1419 | 12 | 13 | ㊦1～3ヶ月 | GAZEL | Jehan | 136 | v. | Chaussin | |
| 555 | Arras | - | Arras* | B公 | 1419 | 11 | 1 | 1419 | 12 | 18 | ㊦1～3ヶ月 | BLANCHET | Jaques | 137 | r. | Saulx-le-Duc | |
| 556 | Arras | ○ | Arras | B公 | 1419 | 10 | 27 | 1419 | 12 | 29 | ㊦1～3ヶ月 | BOIS (DUBOIS) | Guillaume du | 136 | v. | Beaume | |
| 557 | Paris | ○ | Paris | B公 | 1418 | 8 | 18 | 1419 | 2,3 | ? | ㊦6ヶ月～ | MELINE | Odinot | 127 | r. | Beaume | |
| 558 | Paris | ○ | Paris | B公 | 1418 | 8 | 18 | 1419 | 2,3 | ? | ㊦6ヶ月～ | MAIRET | Jehan | 127 | r. | Autun | |
| 559 | Provins | ○ | Provins | B公 | 1419 | 3 | 23 | 1419 | 3,4 | ? | ㊦1～3ヶ月 | CHAMBELLAN | Estienne | 128 | v. | Dijon | |
| 560 | Arras | ○ | Arras | B公 | 1419 | 10 | 20 | 1420 | 1 | 2 | ㊦1～3ヶ月 | MONIAT | Guion | 136 | v. | Chaussin | |
| 561 | Arras | ○ | Arras | B公 | 1419 | 11 | 2 | 1420 | 1 | 4 | ㊦1～3ヶ月 | BOURBON | Girard de | 136 | v. | Chalon | |
| 562 | Lille | ○ | Lille | B公 | 1419 | 10 | 2 | 1420 | 1 | 5 | ㊦3～6ヶ月 | VELERY | Jehan de | 137 | r. | Dijon | |
| 563 | - | - | Dijon** | B公紀 | 1420 | 1 | 29 | 1420 | 1 | 30 | ㊦1～3日 | BOULIER | Loys | 138 | v. | Louhans | |
| 564 | Arras | - | Arras* | B公 | 1419 | 10 | 27 | 1420 | 1 | 2,4 | ㊦1～3ヶ月 | RAMMAUL | Jehan | 136 | v. | Beaume | |
| 565 | Lille | ○ | Lille | B公 | 1419 | 12 | 16 | 1420 | 1 | der | ㊦1～3ヶ月 | BOIS (DUBOIS) | Huguenin du | 138 | v. | Charolles | |
| 566 | Arras | × | Lille | B公 | 1420 | 1 | 23 | 1420 | 2 | 24 | ㊦1～3ヶ月 | CHAMPDIVERS | Guillaume de | 138 | v. | Dole | 家政出身B公chambellan |
| 567 | Péronne | - | Péronne* | B公 | 1420 | 2 | 15 | 1420 | 3 | 19 | ㊦1～3ヶ月 | FOUCAUT | Pierreaul | 138 | v. | Lantenay | |
| 568 | Arras | ○ | Arras | B公 | 1419 | 11 | 24 | 1420 | 4 | 6 | ㊦3～6ヶ月 | GUICHART | Huguenin | 138 | v. | Dijon | |
| 569 | Arras | - | Arras* | B公 | 1419 | 10 | 29 | 1420 | 4 | 6 | ㊦3～6ヶ月 | MACHEFOIN | Jehan | 138 | v. | Dijon | |
| 570 | Arras | - | Arras* | B公 | 1419 | 10 | 25 | 1420 | 4 | 6 | ㊦3～6ヶ月 | AMANT / DAMANT | Jehan | 139 | r. | Dijon | |
| 571 | Troyes | △ | Troyes* | B公 | 1420 | 4 | 2 | 1420 | 4 | 9 | ㊦4～8日 | LAURENS | Jehan | 139 | r. | [Dijon] | |
| 572 | Troyes | ○ | Troyes | B公 | 1420 | 4 | 2 | 1420 | 4 | 11 | ㊦9～15日 | MIDEAUL | Philippe | 139 | r. | [Dijon] | |
| 573 | Troyes | ○ | Troyes | B公 | 1420 | 4 | 1 | 1420 | 4 | 15 | ㊦9～15日 | BOUFFEAU | Jehan | 139 | r. | Chalon | |
| 574 | Troyes | ○ | Troyes | B公 | 1420 | 4 | 1 | 1420 | 4 | 15 | ㊦9～15日 | LONG | Jaquot | 139 | r. | Chalon | |
| 575 | Troyes | ○ | Troyes | B公 | 1420 | 3 | 26 | 1420 | 4 | 15 | ㊦16日～1ヶ月 | VIVIER | Jehan du | 139 | v. | Chalon | |
| 576 | Troyes | ○ | Troyes | B公 | 1420 | 4 | 4 | 1420 | 4 | 15 | ㊦9～15日 | VIVIER | Jehan du, le J. | 139 | v. | Chalon | |
| 577 | Troyes | ○ | Troyes | B公 | 1420 | 4 | 1 | 1420 | 4 | 15 | ㊦9～15日 | BOUFFEAUL | Guerard | 139 | v. | Chalon | |
| 578 | Troyes | ○ | Troyes | B公 | 1420 | 3 | 26 | 1420 | 4 | 15 | ㊦16日～1ヶ月 | VIVIER | Jehan du | 139 | v. | Chalon | |
| 579 | Troyes | ○ | Troyes | B公 | 1420 | 4 | 5 | 1420 | 4 | 22 | ㊦16日～1ヶ月 | BELLECHOSE | Henry | 140 | r. | [Dijon] | |
| 580 | Troyes | ○ | Troyes | B公 | 1420 | 4 | 5 | 1420 | 4 | 22 | ㊦16日～1ヶ月 | VERNE | Claux de | 140 | r. | [Dijon] | |
| 581 | Troyes | ○ | Troyes | B公 | 1420 | 4 | 12 | 1420 | 4 | 25 | ㊦9～15日 | FRAIGNOT | Jehan | 140 | r. | Dijon | |
| 582 | Arras | ○ | Arras | B公 | 1419 | 10 | 29 | 1420 | 4 | 27 | ㊦3～6ヶ月 | MASILLES | Jehan de | 140 | r. | Semur-en-Bri. | 宣誓済。家政出身B公pannetier |
| 583 | Troyes | ○ | Troyes | B公 | 1420 | 4 | 1 | 1420 | 4 | 27 | ㊦16日～1ヶ月 | DESCOUSU | Philibert | 140 | r. | Chalon | |
| 584 | Troyes | △ | Troyes* | B公 | 1420 | 4 | 4 | 1420 | 4 | 29 | ㊦16日～1ヶ月 | ALENDUY | Colin d' | 140 | v. | Semur-en-Aux. | |
| 585 | Troyes | △ | Troyes* | B公 | 1420 | 4 | 15 | 1420 | 4 | 29 | ㊦9～15日 | VIOT | Guillaume | 140 | v. | Autun | |
| 586 | Lille | - | Lille* | B公 | 1419 | 12 | 16 | 1420 | 4 | 29 | ㊦3～6ヶ月 | POPET | Jehan de | 140 | v. | Salins-les-Bains | |
| 587 | Troyes | ○ | Troyes | B公 | 1420 | 4 | 14 | 1420 | 4 | 15? | ㊦1～3日 | MILOT | Jehan | 139 | v. | Avallon | |
| 588 | Troyes | ○ | Troyes | B公 | 1420 | 4 | 12 | 1420 | 4 | 15? | ㊦1～3日 | MOLAIN | Odot | 140 | r. | Chalon | |
| 589 | Troyes | △ | Troyes* | B公 | 1420 | 4 | 28 | 1420 | 4 | der | ㊦1～3日 | BASAN | Estienne | 140 | v. | Dole | |
| 590 | Troyes | △ | Troyes* | B公 | 1420 | 4 | 15 | 1420 | 4 | der | ㊦16日～1ヶ月 | PAISSEAU | Jehan | 140 | v. | Cuisery | |
| 591 | Lille | - | Lille* | B公 | 1420 | 1 | 18 | 1420 | 5 | 2 | ㊦3～6ヶ月 | SAULX | Lambert de | 141 | r. | [Dijon] | |
| 592 | Troyes | ○ | Troyes | B公 | 1420 | 4 | 1 | 1420 | 5 | 2 | ㊦1～3ヶ月 | MAXILLY | Nardin de | 141 | r. | Auxonne | |
| 593 | Troyes | ○ | Troyes | B公 | 1420 | 4 | 1 | 1420 | 5 | 2 | ㊦1～3ヶ月 | MAXILLY | Perrenot de | 141 | r. | Auxonne | |
| 594 | Troyes | ○ | Troyes | B公 | 1420 | 4 | 1 | 1420 | 5 | 2 | ㊦1～3ヶ月 | YSNART | Huguenin | 140 | v. | Auxonne | |

中世後期両ブルゴーニュと移動する宮廷
— 続「領邦の記憶」—

| | | | | | | | | | | | | | | | | |
|-----|---------------------------------|-----------------------|------|------|----|-----|------|----|-----|----------|---------------|--------------|-----|----|--------------------|---|
| 595 | Troyes | ○ Troyes | B公 | 1420 | 5 | 4 | 1420 | 5 | 4 | ①1~3ヶ月 | LAVISIE | Guillaume | 144 | v. | Autun | |
| 596 | Lille | × Courtrai | B公 | 1419 | 10 | 16 | 1420 | 5 | 4 | ⑥6ヶ月~ | CONSTANTIN | Guillot | 141 | r. | Auxonne | |
| 597 | Troyes | △ Troyes* | B公 | 1420 | 4 | 1 | 1420 | 5 | 4 | ①1~3ヶ月 | MAIREY | Guillaume de | 141 | r. | Apremont | |
| 598 | Troyes | ○ Troyes | B公 | 1420 | 4 | 24 | 1420 | 5 | 4 | ⑨9~15日 | CHASSIGNEY | Perrenot de | 141 | r. | [Dijon] | |
| 599 | Troyes | ○ Troyes | B公 | 1420 | 4 | 16 | 1420 | 5 | 6 | ⑩16日~1ヶ月 | TOURTEAUL | Pierre | 141 | v. | Armay-le-Duc | |
| 600 | Troyes | ○ Troyes | B公 | 1420 | 4 | 16 | 1420 | 5 | 6 | ⑩16日~1ヶ月 | SARROTE | Pierre | 141 | v. | Armay-le-Duc | |
| 601 | Troyes | △ Troyes* | B公 | 1420 | 4 | 12 | 1420 | 5 | 8 | ⑩16日~1ヶ月 | COUDRE | Pierre de la | 141 | v. | Chalon | |
| 602 | Troyes | ○ Troyes | B公 | 1420 | 4 | 8 | 1420 | 5 | 10 | ①1~3ヶ月 | FREPIER | Philippe | 141 | v. | Chalon | |
| 603 | Troyes | △ Troyes* | B公 | 1420 | 4 | 11 | 1420 | 5 | 10 | ⑩16日~1ヶ月 | AIGNAY | Girard d' | 141 | v. | Cruzy-le-Châtel | |
| 604 | Arras | ○ Arras | B公 | 1419 | 10 | 27 | 1420 | 5 | 10 | ⑥6ヶ月~ | PLONNOT | Jehan de | 142 | r. | St-Jean-de-Losne | 1420.4.2、対B公宣警済 |
| 605 | Laon / Châlons (14-19) | ○ Reims | B公 | 1420 | 3 | 18 | 1420 | 5 | 11 | ①1~3ヶ月 | CHANCEAULX | Jehan de | 142 | r. | Aignay-le-Duc | |
| 606 | Troyes | ○ Troyes | B公 | 1420 | 4 | 4 | 1420 | 5 | 13 | ①1~3ヶ月 | POILENEY | Poincot | 142 | r. | Semur-en-Aux. | 1420.4.11、対バイイ・オソワ宣警済 |
| 607 | Troyes | ○ Troyes | B公 | 1420 | 4 | 1 | 1420 | 5 | 13 | ①1~3ヶ月 | MALVOISIN | Droyn | 142 | r. | Semur-en-Aux. | |
| 608 | Arras | ○ Arras | B公 | 1419 | 12 | 4 | 1420 | 5 | 13 | ⑩3~6ヶ月 | RAMUAL | Guillaume | 142 | v. | Dijon | |
| 609 | Lille | ○ Lille | B公 | 1420 | 1 | 18 | 1420 | 5 | 13 | ⑩3~6ヶ月 | GUESPET | Guillaume | 142 | r. | Verdun | |
| 610 | Lille | ○ Lille* | B公 | 1420 | 1 | 18 | 1420 | 5 | 14 | ⑩3~6ヶ月 | COURTOT | Guillaume | 142 | v. | Dijon | |
| 611 | Arras | - Arras* | B公 | 1419 | 12 | 4 | 1420 | 5 | 14 | ⑩3~6ヶ月 | PULIGNY | Jehan de | 142 | v. | Talant | |
| 612 | Troyes | ○ Troyes | B公 | 1420 | 3 | 28 | 1420 | 5 | 14 | ①1~3ヶ月 | VIGNIER | Guillaume | 142 | v. | Duesme | |
| 613 | Troyes | ○ Troyes | B公 | 1420 | 4 | 24 | 1420 | 5 | 15 | ⑩16日~1ヶ月 | BESSEY | Guillaume de | 142 | v. | Avallon | |
| 614 | Troyes | ○ Troyes | B公 | 1420 | 4 | 15 | 1420 | 5 | 17 | ①1~3ヶ月 | LANTHENE | Hugues de | 143 | r. | [Dole] | |
| 615 | Arras | ○ Arras | B公 | 1419 | 10 | 27 | 1420 | 5 | 17 | ⑥6ヶ月~ | MACHY | Rolin de | 143 | r. | Salins-les-Bains | |
| 616 | Troyes | ○ Troyes | B公 | 1420 | 4 | 8 | 1420 | 5 | 20 | ①1~3ヶ月 | RACINE | Odot | 143 | r. | Chenôve | |
| 617 | Troyes | ○ Troyes | B公 | 1420 | 4 | 8 | 1420 | 5 | 22 | ①1~3ヶ月 | GUERRIOT | Aymonin | 143 | r. | Saulx-le-Duc | |
| 618 | Arras | - Arras* | B公 | 1419 | 10 | 29 | 1420 | 5 | 24 | ⑥6ヶ月~ | THOISY | Regnaud de | 144 | r. | Autun | |
| 619 | Arras | - Arras* | B公 | 1419 | 10 | 29 | 1420 | 5 | 24 | ⑥6ヶ月~ | THOISY | Regnaud de | 144 | r. | La Grande-Verrière | |
| 620 | Arras | - Arras* | B公 | 1419 | 10 | 29 | 1420 | 5 | 24 | ⑥6ヶ月~ | THOISY | Regnaud de | 144 | r. | [Dijon] | |
| 621 | Troyes | ○ Troyes | B公 | 1420 | 4 | 14 | 1420 | 5 | 24 | ①1~3ヶ月 | ROLIN | Jehan | 144 | v. | Autun | |
| 622 | Arras | ○ Arras | B公 | 1419 | 10 | 29 | 1420 | 6 | 3 | ⑥6ヶ月~ | MASILLES | Durant de | 144 | v. | Cortevaix | |
| 623 | Lille | ○ Lille | B公 | 1419 | 12 | 15 | 1420 | 6 | 17 | ⑥6ヶ月~ | BUSSEUL | Jaques de | 144 | v. | Dijon | 家政出身B公chambellan et premier Me. d'hôtel |
| 624 | Troyes | △ Troyes* | B公 | 1420 | 4 | 23 | 1420 | 6 | 19 | ①1~3ヶ月 | PETIT | Jehan | 145 | r. | Montbard | |
| 625 | Arras | - Arras* | B公 | 1419 | 12 | 4 | 1420 | 6 | 19 | ⑥6ヶ月~ | RAVIAN | Pierre | 144 | v. | Argilly | |
| 626 | Troyes | △ Troyes* | B公 | 1420 | 5 | der | 1420 | 6 | 19 | ⑩16日~1ヶ月 | ESSARTEY | Pierrot l' | 145 | r. | Chenôve | |
| 627 | Arras | - Arras* | B公 | 1419 | 12 | 4 | 1420 | 6 | 20 | ⑥6ヶ月~ | MOISSON | Jehan | 145 | r. | Dijon | |
| 628 | Arras | - Arras* | B公 | 1419 | 12 | 4 | 1420 | 6 | 20 | ⑥6ヶ月~ | CHAMPREGNAULT | Jehan de | 145 | r. | Pouilly-en-Aux. | |
| 629 | Troyes / Châillon (26-29) | - Troyes / Châtillon* | B公 | 1420 | 5 | 28 | 1420 | 6 | 20 | ⑩16日~1ヶ月 | DOULCET | Guillaume | 145 | r. | Lantenay | |
| 630 | Sens / Montereau (siège, 12-22) | × Dijon | B公 | 1420 | 6 | 18 | 1420 | 6 | 21 | ④4~8日 | LANDRIET | Huguenin | 145 | v. | Talant | |
| 631 | Troyes | ○ Troyes | B公 | 1420 | 5 | 13 | 1420 | 6 | 22 | ①1~3ヶ月 | PANEZ | Symon | 145 | v. | Brazey | |
| 632 | Montereau (siège, 27-30) | × Dijon | B公 | 1420 | 6 | 29 | 1420 | 6 | 30 | ①1~3日 | BRANDIN | Jehan | 145 | r. | Semur-en-Aux. | |
| 633 | Arras | ○ Arras | B公 | 1419 | 12 | 4 | 1420 | 7 | 2 | ⑥6ヶ月~ | QUANET | Adan | 146 | r. | Beaune | |
| 634 | Troyes | ○ Troyes | B公 | 1420 | 6 | 3 | 1420 | 7 | 5 | ①1~3ヶ月 | AUBERT | Regnault | 146 | v. | Beaune | |
| 635 | Troyes | △ Troyes* | B公 | 1420 | 5 | der | 1420 | 7 | 14 | ①1~3ヶ月 | CHAISSÉAU | Guillaume de | 146 | v. | [Dijon] | |
| 636 | Troyes | △ Troyes* | B公 | 1420 | 6 | 3 | 1420 | 7 | 24 | ①1~3ヶ月 | SARROTE | Jehan | 146 | v. | Beaune | |
| 637 | Troyes | ○ Troyes | B公 | 1420 | 4 | 25? | 1420 | 8 | 22 | ⑩3~6ヶ月 | JOLY | Regnault | 146 | v. | [Dijon] | |
| 638 | Arras | ○ Arras | B公 | 1419 | 12 | 9 | 1420 | 9 | 16 | ⑥6ヶ月~ | MACHEFOIN | Monnot | 146 | v. | Rouvres | 1420.4.1、対B公宣警済 |
| 639 | Melun (siège) | - Melun (siège)* | B公 | 1420 | 10 | 12 | 1420 | 10 | 17 | ④4~8日 | NOIDENT | Jehan de | 147 | v. | St-Seine-sur-Ving. | |
| 640 | Melun (siège) | × Aignay | B公 | 1420 | 10 | 12 | 1420 | 10 | 17 | ④4~8日 | GRAY | Jehan de | 147 | r. | Dijon | |
| 641 | Melun (siège) | - Melun (siège)* | B公 | 1420 | 10 | 22 | 1420 | 10 | 26 | ④4~8日 | MARESCHAL | Dreue | 147 | v. | Fouchanges | |
| 642 | Melun (siège) | ○ Melun (siège) | B公 | 1420 | 11 | 9 | 1420 | 11 | 27 | ⑩16日~1ヶ月 | ARMENIER | Guy | 147 | v. | [Dole] | |
| 643 | Troyes (23-26) | △ Troyes* | B公 | 1420 | 5 | 24 | 1420 | 11 | 29 | ⑩3~6ヶ月 | CHIERLIEU | Regnaudot de | 147 | v. | Dijon | |
| 644 | Troyes (23-26) | △ Troyes* | B公 | 1420 | 5 | 24 | 1420 | 11 | 29 | ⑩3~6ヶ月 | MOISSON | Jehan | 147 | v. | Dijon | |
| 645 | Melun (siège) | ○ Melun (siège) | B公 | 1420 | 11 | 10 | 1420 | 12 | 2 | ⑩16日~1ヶ月 | NOIDENT | Jehan de | 147 | v. | St-Seine-sur-Ving. | |
| 646 | Melun (siège) | × Beaune | B公 | 1420 | 9 | 27 | 1420 | 12 | 25 | ①1~3ヶ月 | COURCHAPPON | Jehan de | 148 | r. | Gigny-sur-Saône | |
| 647 | - | - Dijon** | B公紀 | 1420 | 12 | 27 | 1420 | 12 | der | ④4~8日 | FOURNETIER | Perrin le | 148 | v. | Chenôve | |
| 648 | - | - Dijon** | B公紀 | 1420 | 12 | 27 | 1420 | 12 | der | ④4~8日 | MOINGIN | Jehan | 148 | v. | Chenôve | |
| 649 | Paris | ○ Paris | B公 | 1421 | 1 | 7 | 1421 | 1 | 20 | ⑨9~15日 | AMENGE | Guy d' | 148 | v. | Vesoul | 1421.1.10、対尚書宣警済。家政出身B公chambellan |
| 650 | Troyes | ○ Troyes | B公 | 1420 | 4 | 9 | 1421 | 1 | 20 | ⑥6ヶ月~ | COSTEBRUNE | Jehan de | 148 | v. | [Dijon] | 1420.4.9、対B公宣警済。家政出身B公chambellan |
| 651 | Paris | ○ Paris | B公 | 1420 | 12 | der | 1421 | 1 | 23 | ⑩16日~1ヶ月 | NOIDENT | Jehan de | 148 | v. | Saulx-le-Duc | |
| 652 | Melun (siège) | - Melun (siège)* | B公 | 1420 | 11 | 9 | 1421 | 1 | 23 | ①1~3ヶ月 | PLAINE | Jehan de | 148 | v. | [Dijon] | |
| 653 | Arras | ○ Arras | B公 | 1419 | 12 | 4 | 1421 | 2 | 11 | ①1~3ヶ月 | RAINVAL | Huguenin | 148 | v. | Talant | |
| 654 | Melun (siège) | - Melun (siège)* | B公 | 1420 | 11 | 9 | 1421 | 2 | 18 | ⑩3~6ヶ月 | BASAN | Girard | 149 | r. | [Dole] | |
| 655 | - | - Dijon* | D公計院 | | | | 1421 | 2 | 22 | — | BOURELLIER | Jehan | 149 | v. | Saulx-le-Duc | |
| 656 | - | - Dijon** | 刑務公紀 | 1421 | 2 | 2 | 1421 | 3 | 1 | ⑩16日~1ヶ月 | SOILLOT | Guillaume | 149 | v. | Noyers | |
| 657 | - | - Dijon** | B公紀 | 1421 | 2 | 28 | 1421 | 3 | 11 | ⑨9~15日 | GAZEL | Jehan | 149 | r. | Mellecey | |
| 658 | - | - Dijon* | D公計院 | 1421 | 3 | 8 | 1421 | 3 | 11 | ④4~8日 | MARTIN | Henry | 149 | r. | Chaussin | |
| 659 | - | - Dijon* | D公計院 | 1421 | 3 | 12 | 1421 | 3 | 12 | ①1~3日 | BOUJAILLON | Chretienot | 149 | v. | Chaussin | |

| | | | | | | | | | | | | | | | | | |
|-----|---------------|---|----------------|------|------|----|-----|------|----|-----|----------|--------------|------------------|-----|----|--------------------|---|
| 660 | Lille / Arras | - | Lille / Arras* | B公 | 1419 | 10 | 1 | 1421 | 4 | 7 | ㊦6ヶ月～ | BASTART | Pierre | 149 | v. | Brancion | 1419.12.9、対B公宣誓済 |
| 661 | - | - | Dijon* | D公許院 | 1421 | 4 | 11 | 1421 | 4 | 11 | ㊦1～3日 | GUEF | Perrenin | 149 | v. | Chaussin | |
| 662 | Arras | - | Arras* | B公 | 1419 | 10 | 29 | 1421 | 5 | 10 | ㊦6ヶ月～ | MICHEL | Jaquot | 149 | v. | Autun | 1420.4.12、対B公宣誓済 |
| 663 | - | - | Dijon* | D公許院 | | | | 1421 | 5 | ? | — | MARCHEGAY | Hugues | 149 | v. | Pontailleur | |
| 664 | - | - | Dijon* | D公許院 | 1421 | 5 | 21 | 1421 | 5 | 21 | ㊦9～15日 | CHAUCINS | Jacquot | 149 | v. | Pontailleur | |
| 665 | - | - | Dijon* | D公許院 | 1421 | 5 | 21 | 1421 | 6 | 3 | ㊦9～15日 | FEVRE | Martin le | 149 | v. | Dijon | |
| 666 | - | - | Dijon* | D公許院 | 1421 | 6 | 13 | 1421 | 6 | 13 | ㊦1～3日 | NOBLE | Amy le | 150 | r. | Chalon | |
| 667 | - | - | Dijon* | D公許院 | 1421 | 7 | 2 | 1421 | 7 | 2 | ㊦1～3日 | VILLECESSEY | Jehan de | 150 | r. | Châtillon | |
| 668 | - | - | Dijon* | D公許院 | 1421 | 7 | 5 | 1421 | 7 | 5 | ㊦1～3日 | MILOT | Jehan, de Saulx | 150 | r. | Saulx-le-Duc | |
| 669 | - | - | Dijon** | B公紀 | 1421 | 7 | 5 | 1421 | 7 | 7 | ㊦1～3日 | ARBOIS | Guillaume d' | 150 | r. | Baigneux-les-Juifs | |
| 670 | Troyes | △ | Troyes* | B公 | 1420 | 5 | 6 | 1421 | 7 | 8 | ㊦1～3ヶ月 | SADERON | Jehan | 150 | v. | Bourbon-Lancy | |
| 671 | Troyes | △ | Troyes* | B公 | 1420 | 5 | 6 | 1421 | 7 | 8 | ㊦1～3ヶ月 | BERNARD | Jehan | 150 | v. | Bourbon-Lancy | |
| 672 | - | - | Dijon* | D公許院 | 1421 | 7 | 16 | 1421 | 7 | 16 | ㊦1～3日 | GOUX | Jehan le, l'Ainé | 150 | v. | Nuits-St-Georges | 1421.4.9付B公文書(於トロワ)による |
| 673 | - | - | Dijon* | D公許院 | 1421 | 7 | 17 | 1421 | 7 | 17 | ㊦1～3日 | CUFFET | Jehan | 150 | v. | Nuits-St-Georges | |
| 674 | - | - | Dijon** | B公紀 | 1421 | 7 | 9 | 1421 | 7 | 24 | ㊦16日～1ヶ月 | VINCENT | Guiot | 150 | v. | Valempoulières | |
| 675 | - | - | Dijon** | B公紀 | 1421 | 8 | 8 | 1421 | 8 | 11 | ㊦4～8日 | GRIVET /-NET | Jehan | 151 | r. | Chalon | |
| 676 | Arras (11-14) | ○ | Arras | B公 | 1421 | 9 | 13 | 1421 | 10 | 1 | ㊦16日～1ヶ月 | VISEN | Jehan de | 151 | r. | Dijon | |
| 677 | Abbeville | ○ | Abbeville | B公 | 1421 | 9 | 3 | 1421 | 10 | 8 | ㊦1～3ヶ月 | GRIVET | Jehan | 151 | r. | Chalon | |
| 678 | - | - | Dijon** | 前B公紀 | 1421 | 10 | 11 | 1421 | 10 | 13 | ㊦1～3日 | ALIXANT | Perrin | 151 | r. | Talant | |
| 679 | - | - | Auxonne | B公紀 | 1421 | 9 | 5 | 1421 | 11 | 13 | ㊦1～3ヶ月 | VILL(I)ERS | Guillaume de | 151 | r. | St-Seine-sur-Ving. | |
| 680 | - | - | Dijon** | B公紀 | 1421 | 11 | 16 | 1421 | 11 | 18 | ㊦1～3日 | GRAY | Jehan de | 151 | v. | [Dijon] | |
| 682 | Arras | - | Arras* | B公 | 1421 | 12 | 22 | 1422 | 1 | der | ㊦1～3ヶ月 | PUCELLE | Jehan | 151 | v. | Autun | |
| 683 | Melun (siège) | ○ | Melun (siège) | B公 | 1420 | 11 | 9 | 1422 | 2 | 20 | ㊦3～6ヶ月 | MONTLEON | Joachim de | 152 | r. | Maisey-le-Duc | 1420.11.11、対B公宣誓済。家政出身B公écuyer d'écurie |
| 684 | Dijon | △ | Dijon*** | B公 | 1422 | 2 | 26 | 1422 | 3 | 14 | ㊦16日～1ヶ月 | ALIXANT | Pierre | 152 | r. | Talant | |
| 685 | Dole | ○ | Dole | B公 | 1422 | 3 | 15 | 1422 | 4 | der | ㊦1～3ヶ月 | PIERRE | Guillaume | 152 | v. | Autun | |
| 686 | Dijon | △ | Dijon*** | B公 | 1422 | 5 | 5 | 1422 | 5 | 6 | ㊦1～3日 | SAGOT | Jehan | 152 | v. | Semur-en-Aux. | |
| 687 | Salins | ○ | Salins | B公 | 1422 | 3 | 23 | 1422 | 5 | 8 | ㊦1～3ヶ月 | COLINOT | Jehan | 152 | v. | Pontailleur | |
| 688 | Chalon | ○ | Chalon | B公 | 1422 | 4 | 17 | 1422 | 5 | 8 | ㊦16日～1ヶ月 | LOYET | Huguenin | 152 | v. | Cuisery | |
| 689 | Dijon | △ | Dijon*** | B公 | 1422 | 3 | 12 | 1422 | 5 | 16 | ㊦1～3ヶ月 | PERROT | Adan | 153 | r. | Auxonne | |
| 690 | Dijon | △ | Dijon*** | B公 | 1422 | 5 | 24 | 1422 | 5 | 27 | ㊦4～8日 | MASILLES | Durant de | 153 | r. | Semur-en-Bri. | |
| 691 | Dijon | △ | Dijon*** | B公 | 1422 | 5 | 22 | 1422 | 5 | 27 | ㊦4～8日 | VILL(I)ERS | Guillaume de | 153 | r. | St-Seine-sur-Ving. | |
| 692 | Dijon | △ | Dijon*** | B公 | 1422 | 5 | 24 | 1422 | 6 | 25 | ㊦1～3ヶ月 | VERGI | Jehan de | 153 | r. | Corteveaix | |
| 693 | Dijon | △ | Dijon*** | B公 | 1422 | 6 | pén | 1422 | 7 | 8 | ㊦9～15日 | CLEVEVAULX | Jehan de | 153 | r. | Châtillon | |
| 694 | Troyes | △ | Troyes* | B公 | 1422 | 6 | 13 | 1422 | 7 | 8 | ㊦16日～1ヶ月 | CLEVEVAULX | Nicolas | 153 | r. | Châtillon | |
| 695 | Dijon | ○ | Dijon | B公 | 1422 | 7 | 9 | 1422 | 7 | 14 | ㊦4～8日 | VICAIRE | Aubry le | 154 | r. | Dijon | |
| 696 | Dijon | ○ | Dijon | B公 | 1422 | 7 | 3 | 1422 | 7 | 17 | ㊦9～15日 | PESCHEUR | Symonnet le | 154 | r. | [Dijon] | |
| 697 | Montbard | ○ | Montbard | B公 | 1422 | 7 | 24 | 1422 | 8 | 6 | ㊦9～15日 | SENS | Estienne de | 154 | r. | [Dijon] | |
| 698 | Châtillon | △ | Châtillon* | B公 | 1422 | 8 | 23 | 1422 | 8 | 24 | ㊦1～3日 | VAUTRAVERS | Jacques de | 154 | r. | Villaines | 1422.8.24、対尚書宣宣誓済 |
| 699 | Châtillon | ○ | Châtillon | B公 | 1422 | 8 | 24 | 1422 | 9 | 11 | ㊦16日～1ヶ月 | NOIDENT | Jehan de | 154 | r. | Dijon | |
| 701 | - | - | Dijon* | D公許院 | | | | 1422 | 11 | 10 | — | COLINET | Benoit | 155 | r. | [Dijon] | 1422.8.23付B公委任状(於シャティヨン) |
| 702 | Troyes | ○ | Troyes | B公 | 1422 | 6 | 4 | 1422 | 12 | 1 | ㊦3～6ヶ月 | GUENIOT | Jehan | 155 | r. | Dijon | |
| 703 | Lille | × | Dijon | B公 | 1423 | 2 | 4 | 1423 | 2 | 5 | ㊦1～3日 | MAIRET | Jehan | 157 | r. | Beaune | |
| 704 | - | - | Dijon | D公許院 | 1423 | 2 | 3 | 1423 | 2 | 6 | ㊦4～8日 | RENAIN | Gillet | 157 | r. | Beaune | |
| 705 | Lille | ○ | Lille | B公 | 1422 | 12 | 3 | 1423 | 2 | 11 | ㊦1～3ヶ月 | MERLET | Claude | 157 | r. | Montmorot | |
| 706 | Lille | - | Lille* | B公 | 1423 | 2 | 16 | 1423 | 2 | 24 | ㊦4～8日 | VIEZVILLE | Jaques de la | 157 | v. | Argilly | 対尚書宣宣誓済。家政出身B公chambellan |
| 707 | Lille (20-22) | - | Lille* | B公 | 1423 | 2 | 21 | 1423 | 2 | 25 | ㊦4～8日 | BARRES | Perreau des | 157 | v. | St-Jean-de-Lozne | |
| 708 | Lille | × | Dijon | B公 | 1423 | 2 | 25 | 1423 | 2 | 26 | ㊦1～3日 | BEDIET | Oudot le | 158 | r. | Chenôve | |
| 709 | - | - | Dijon | D公許院 | 1423 | 3 | 8 | 1423 | 3 | 8 | ㊦1～3日 | COSNES | Huguenin de | 161 | r. | Duesme | |
| 711 | Lille | - | Lille* | B公 | 1423 | 3 | 7 | 1423 | 3 | 9 | ㊦1～3日 | BREMEREAL | Pierre | 161 | r. | Louhans | 1423.2.27付法令による |
| 712 | Lille | - | Lille* | B公 | 1423 | 3 | 7 | 1423 | 3 | 9 | ㊦1～3日 | GAILLART | Jacot | 161 | r. | Autun | 1423.2.27付法令による |
| 713 | Lille | - | Lille* | B公 | 1423 | 3 | 7 | 1423 | 3 | 9 | ㊦1～3日 | MONTLEON | Estienne | 161 | r. | Autun | 1423.2.27付法令による |
| 714 | Lille | - | Lille* | B公 | 1423 | 3 | 7 | 1423 | 3 | 9 | ㊦1～3日 | SADERON | Jehan | 161 | r. | Bourbon-Lancy | 1423.2.27付法令による |
| 715 | Lille | - | Lille* | B公 | 1423 | 3 | 7 | 1423 | 3 | 9 | ㊦1～3日 | THOREL | Katherin | 161 | r. | Cuiseaux | |
| 716 | Arras (8-10) | × | Dijon | B公 | 1423 | 3 | 9 | 1423 | 3 | 9 | ㊦1～3日 | BUOT | Jehan | 161 | v. | [Dijon] | |
| 717 | Lille | - | Lille* | B公 | 1423 | 3 | 7 | 1423 | 3 | 10 | ㊦4～8日 | DRUET | Guillemin | 161 | r. | Salins-les-Bains | 1423.2.27付法令による |
| 719 | Arras (10-14) | - | Arras* | B公 | 1423 | 3 | 12 | 1423 | 3 | 13 | ㊦1～3日 | GUIOT | Monin | 162 | r. | Salins-les-Bains | |
| 720 | Arras (10-14) | - | Arras* | B公 | 1423 | 3 | 13 | 1423 | 3 | 13 | ㊦1～3日 | BASSET | Jehan | 161 | v. | Mont-St-Vincent | |
| 721 | Arras (10-14) | - | Arras* | B公 | 1423 | 3 | 13 | 1423 | 3 | 13 | ㊦1～3日 | LAURENS | Guillaume | 161 | v. | Vesoul | |
| 722 | Arras (10-14) | - | Arras* | B公 | 1423 | 3 | 13 | 1423 | 3 | 13 | ㊦1～3日 | MANGIN | Jaquot | 162 | r. | Gray | |
| 723 | Arras (10-14) | - | Arras* | B公 | 1423 | 3 | 12 | 1423 | 3 | 13 | ㊦1～3日 | REGNAUDIN | Guillaume | 161 | v. | Louhans | |
| 724 | Arras (10-14) | - | Arras* | B公 | 1423 | 3 | 12 | 1423 | 3 | 13 | ㊦1～3日 | RICHART | Guillemin | 162 | r. | Rich-sur-Saône | |
| 725 | Arras (14-16) | - | Arras* | B公 | 1423 | 3 | 15 | 1423 | 3 | 15 | ㊦1～3日 | CHARPENTIER | Georges | 162 | r. | Verdun | |
| 726 | Arras (14-16) | - | Arras* | B公 | 1423 | 3 | 15 | 1423 | 3 | 18 | ㊦4～8日 | PEQUAULT | Jehan | 162 | r. | Bellevsre | |
| 727 | Arras | - | Arras* | B公 | 1423 | 3 | 23 | 1423 | 3 | 24 | ㊦1～3日 | PROVINS | Guillaume | 162 | r. | Cuisery | |
| 728 | Arras (22-25) | - | Arras* | B公 | 1423 | 2 | 23 | 1423 | 3 | 24 | ㊦1～3日 | VIGNIER | Jehan | 163 | v. | Duesme | |
| 729 | Arras | × | Dijon | B公 | 1423 | 3 | 22 | 1423 | 4 | 12 | ㊦16日～1ヶ月 | PHILIPPE | Guichart | 163 | v. | Cuisery | |
| 730 | Amiens | - | Amiens* | B公 | 1423 | 4 | 12 | 1423 | 4 | 15 | ㊦4～8日 | TARTARIN | Joceran | 162 | r. | Paray-le-Monial | |

中世後期両ブルゴーニュと移動する宮廷
— 続「領邦の記憶」—

| | | | | | | | | | | | | | | | | |
|-----|-------------------------------|---------------------------|------|------|----|----|------|----|-----|----------|-----------------|----------------|-----|----|--------------------|------------------------------------|
| 731 | Lille | ○ Lille | B公 | 1422 | 12 | 3 | 1423 | 4 | 16 | ㊦3～6ヶ月 | DIGOINE | Jehan de | 163 | v. | Semur-en-Aux. | 1423.4.16、対尚書宣警済 |
| 732 | Amiens | - Amiens* | B公 | 1423 | 4 | 15 | 1423 | 4 | 19 | ㊦4～8日 | SAULNIER | Estienne | 162 | r. | Toulon-sur-Aroux | |
| 733 | Lille | - Lille* | B公 | 1423 | 4 | 25 | 1423 | 4 | 25 | ㊦1～3日 | CHAMPRENAULT | Jehan de | 162 | v. | Pouilly-en-Aux. | |
| 734 | Lille | - Lille* | B公 | 1423 | 4 | 25 | 1423 | 4 | 27 | ㊦1～3日 | GRACIE | Loys | 162 | v. | Montbozon | |
| 735 | Lille | - Lille* | B公 | 1423 | 4 | 25 | 1423 | 4 | 27 | ㊦1～3日 | PELECHIEU | Jehan | 163 | v. | Pouilly-en-Aux. | |
| 736 | Arras (27-30) | - Arras* | B公 | 1423 | 3 | 28 | 1423 | 5 | 19 | ㊦1～3ヶ月 | BOUTON | Emard | 162 | v. | Sagy | 1423.3.30、対B公宣警済 |
| 737 | Bruges (18-22) | - Bruges* | B公 | 1423 | 5 | 20 | 1423 | 5 | 21 | ㊦1～3日 | MERCIER | Jehan | 162 | v. | Mont-St-Vincent | |
| 738 | Amiens (16-18) | - Amiens* | B公 | 1423 | 4 | 17 | 1423 | 6 | 1 | ㊦1～3ヶ月 | BART | Jehannot | 162 | v. | Arnay-le-Duc | |
| 739 | Dijon | - Dijon*** | B公 | 1423 | 9 | 29 | 1423 | 9 | der | ㊦1～3日 | VIEFVILLE | Jaques de la | 164 | v. | Dijon | 1423.9.30、対B公宣警済 |
| 740 | Dijon (1-8) | ○ Dijon | B公 | 1423 | 10 | 3 | 1423 | 10 | 12 | ㊦9～15日 | VIGNIER | Jehan | 143 | r. | Tonnerre | |
| 741 | Corbie | - Corbie* | B公 | 1423 | 8 | 23 | 1423 | 10 | 15 | ㊦1～3ヶ月 | ROCHET | Philippot | 162 | v. | Aignay-le-Duc | |
| 742 | Dijon | ○ Dijon | B公 | 1423 | 10 | 8 | 1423 | 10 | 16 | ㊦9～15日 | VALEE | Henry | 163 | r. | Dole | 対B公宣警済 |
| 743 | Beaune / Dijon (24-11.1) | - Beaune / Dijon* | B公 | 1423 | 10 | 26 | 1423 | 11 | 9 | ㊦9～15日 | VIGNIER | Guillaume | 163 | r. | Lantenay | 秘書 |
| 744 | Dijon (2-13) | - Dijon*** | B公 | 1423 | 11 | 4 | 1423 | 11 | 13 | ㊦9～15日 | BRETE | Jehan | 164 | v. | Chalon | |
| 745 | Dijon (1-10) | - Dijon*** | B公 | 1424 | 1 | 3 | 1424 | 1 | 3 | ㊦1～3日 | MAXILLEY | Nardin de | 168 | v. | Auxonne | |
| 746 | Châtillon | △ Châtillon* | B公 | 1424 | 2 | 1 | 1424 | 2 | 24 | ㊦16日～1ヶ月 | PHILIBERT | Thibault | 169 | r. | Montréal | |
| 747 | Châtillon | ○ Châtillon* | B公 | 1424 | 1 | 28 | 1424 | 1 | 28 | ㊦1～3日 | PANEZ | Symon | 168 | v. | Brazey | |
| 748 | Châtillon | ○ Châtillon* | B公 | 1424 | 1 | 28 | 1424 | 2 | 5 | ㊦9～15日 | VAUBUSIN | Jehan de | 165 | v. | Noyers | |
| 749 | Châtillon | ○ Châtillon* | B公 | 1424 | 1 | 28 | 1424 | 2 | 5 | ㊦9～15日 | VIECHASTEL | Jehan de | 165 | v. | Vieux-Château | |
| 750 | Châtillon | ○ Châtillon* | B公 | 1424 | 1 | 28 | 1424 | 2 | 5 | ㊦9～15日 | SOILLOT | Guillaume | 165 | v. | Noyers | |
| 751 | Châtillon | ○ Châtillon | B公 | 1424 | 1 | 28 | 1424 | 2 | 9 | ㊦9～15日 | BOIS / DUBOIS | Hugues du | 168 | r. | Charolles | 家政出身B公 chambellan |
| 752 | Châtillon | ○ Châtillon | B公 | 1424 | 1 | 28 | 1424 | 2 | 9 | ㊦9～15日 | GANAY | Guichart de | 168 | r. | Charolles | |
| 753 | Dijon (1-10) | ○ Dijon | B公 | 1424 | 1 | 9 | 1424 | 2 | 11 | ㊦16日～1ヶ月 | COTIER | Jehan | 168 | r. | [Dijon] | |
| 754 | Troyes | ○ Troyes | B公 | 1424 | 2 | 5 | 1424 | 2 | 11 | ㊦4～8日 | COTIER | Jehan | 168 | r. | Dijon | |
| 755 | - | - Dijon | ㊦合封院 | 1424 | 2 | 12 | 1424 | 2 | 12 | ㊦1～3日 | BOGART | Amonnin | 168 | v. | Pontailleur | |
| 756 | Châtillon | ○ Châtillon* | B公 | 1424 | 1 | 28 | 1424 | 2 | 12 | ㊦16日～1ヶ月 | MOUSTIER | Remond t | 168 | r. | Laperrière | |
| 757 | - | - Dijon | ㊦合封院 | 1424 | 2 | 12 | 1424 | 2 | 12 | ㊦1～3日 | PERROT | Adan | 168 | v. | Auxonne | |
| 758 | Mâcon | ○ Mâcon | B公 | 1425 | 1 | 24 | 1424 | 2 | 15 | ㊦16日～1ヶ月 | AILLOND | Anthoine | 172 | r. | Mâcon | |
| 759 | Paris (14-18) | - Paris* | B公 | 1424 | 2 | 15 | 1424 | 2 | 15 | ㊦1～3日 | GUINDAN | Jehan | 173 | v. | Cuisery | |
| 760 | Châtillon | ○ Châtillon* | B公 | 1424 | 1 | 28 | 1424 | 2 | 16 | ㊦16日～1ヶ月 | AUXANGES | Perrin d' | 168 | v. | Pontailleur | 家政出身B公écuyer de cuisine |
| 761 | Arras (25-27) | - Arras* | B公 | 1423 | 3 | 26 | 1424 | 2 | 17 | ㊦6ヶ月～ | GIVRAY | Jehan de | 168 | v. | Gigny-sur-Saône | |
| 762 | - | - Dijon* | ㊦合封院 | 1424 | 2 | 10 | 1424 | 2 | 24 | ㊦9～15日 | RABUTEAU | Nicolas | 169 | r. | Noyers | |
| 763 | - | - Dijon* | ㊦合封院 | 1424 | 2 | 10 | 1424 | 2 | 24 | ㊦9～15日 | SOILLOT | Guillaume | 169 | r. | Noyers | |
| 764 | Châtillon | △ Châtillon* | B公 | 1424 | 2 | 1 | 1424 | 2 | 25 | ㊦16日～1ヶ月 | PATROULLART | Perrenot | 169 | r. | Vieux-Château | |
| 765 | Châtillon | ○ Châtillon* | B公 | 1424 | 1 | 28 | 1424 | 3 | 6 | ㊦1～3ヶ月 | FRAIGNOT | Jehan | 169 | r. | Mellecey | |
| 766 | Amiens | × Dijon | B公 | 1424 | 3 | 4 | 1424 | 3 | 12 | ㊦9～15日 | BRETON | Yvon le | 173 | v. | Autun | |
| 767 | - | - Dijon* | ㊦合封院 | 1424 | 3 | 14 | 1424 | 3 | 14 | ㊦1～3日 | ROUSSEAU | Jacot | 169 | v. | St-Romain | |
| 768 | Troyes | - Troyes* | B公 | 1420 | 4 | 2 | 1424 | 3 | ? | ㊦6ヶ月～ | CHAPPES | Jaquot de | 169 | v. | Villaines | 1420.4.23、対ラ・モンターニュ・バイイ総代理宣警済 |
| 769 | Gand (6-9) | - Gand* | B公 | 1423 | 5 | 8 | 1424 | 6 | 30 | ㊦1～3ヶ月 | BOROTE / LOROTE | Thomas | 163 | r. | Dijon | |
| 770 | Amiens | ○ Amiens | B公 | 1424 | 3 | 7 | 1424 | 7 | 28 | ㊦3～6ヶ月 | JANTES / JAUTES | Anthoine de | 170 | r. | Cortevaix | 1424.3.7、対尚書宣警済 |
| 771 | Bar-sur-Seine | ○ Bar-sur-Seine* | B公 | 1424 | 7 | 10 | 1424 | 7 | 29 | ㊦16日～1ヶ月 | DINTEVILLE | Jehan de | 170 | r. | Bar-sur-Seine | 1424.7.29、対尚書宣警済 |
| 772 | Bar-sur-Seine | ○ Bar-sur-Seine | B公 | 1424 | 7 | 10 | 1424 | 7 | 29 | ㊦16日～1ヶ月 | PREVOST | Pierre | 170 | v. | Bar-sur-Seine | 1424.7.11、対ハール・バイイ宣警済 |
| 773 | Bar-sur-Seine | ○ Bar-sur-Seine* | B公 | 1424 | 7 | 10 | 1424 | 7 | 29 | ㊦16日～1ヶ月 | BRACARD | Baudin | 170 | v. | Bar-sur-Seine | ハール・バイイへの要宣警済 |
| 774 | Bar-sur-Seine | ○ Bar-sur-Seine | B公 | 1424 | 7 | 10 | 1424 | 7 | 29 | ㊦16日～1ヶ月 | DINTEVILLE | Jehan de | 170 | r. | Bar-sur-Seine | 対B公宣警済 |
| 775 | Paris | ○ Paris | B公 | 1424 | 6 | 21 | 1424 | 7 | der | ㊦1～3ヶ月 | ROSSEAU | Jacot | 170 | v. | St-Romain | |
| 776 | Bar-sur-Seine / Dijon (10-26) | - Bar-sur-Seine / Dijon* | B公 | 1424 | 7 | 23 | 1424 | 8 | 3 | ㊦9～15日 | BOISSERANT | Guillaume | 171 | r. | Autun | 1424.7.29、対オタン・バイイ宣警済 |
| 777 | Bray-sur-Seine / Autun (7-10) | - Bray-sur-Seine / Autun* | B公 | 1424 | 8 | 9 | 1424 | 8 | 16 | ㊦4～8日 | VERGY | Jehan de | 171 | r. | Cortevaix | 1424.8.14、対B公宣警済 |
| 778 | Sens (siège) | × Beaune | B公 | 1420 | 6 | 12 | 1424 | 8 | 21 | ㊦1～3ヶ月 | BAILLET | Pierre | 171 | r. | Paray-le Monial | |
| 779 | Mâcon | - Mâcon* | B公 | 1424 | 9 | 20 | 1424 | 10 | 10 | ㊦16日～1ヶ月 | JAQUEAU | Jehan | 171 | r. | Bar-sur-Seine | |
| 780 | Gand | ○ Gand | B公 | 1424 | 3 | 22 | 1424 | 10 | 13 | ㊦6ヶ月～ | NEUVILLE | Amblart de | 171 | v. | Mont-St-Vincent | 1424.7.20、対B公宣警済 |
| 781 | Dijon (1-6) | - Dijon*** | B公 | 1424 | 9 | 5 | 1424 | 10 | 13 | ㊦1～3ヶ月 | CHOSEY? | Guillaume de | 171 | v. | Gigny-sur-Saône | 1424.9.6、対尚書宣警済 |
| 782 | - | - Dijon* | ㊦合封院 | 1424 | 10 | 13 | 1424 | 10 | 13 | ㊦1～3日 | PERROT | Adan | 171 | v. | Auxonne | |
| 783 | - | - Dijon* | ㊦合封院 | 1424 | 11 | 22 | — | — | — | — | MAIXILLY | Chretiennot de | 172 | r. | Pontailleur | |
| 784 | Bruges | - Bruges* | B公 | 1425 | 3 | 12 | 1425 | 3 | 29 | ㊦16日～1ヶ月 | BAUME | Jehan de | 173 | v. | Montigny-sur-l'Ain | |
| 785 | Dijon / Bray-sur-Seine (1-7) | - Dijon / Bray-sur-Seine* | B公 | 1424 | 8 | 4 | 1425 | 4 | 12 | ㊦6ヶ月～ | FEVRE | Martin le | 174 | v. | [Dijon] | |
| 786 | Chanceaux | - Chanceaux* | B公 | 1425 | 2 | 15 | 1425 | 4 | 19 | ㊦1～3ヶ月 | RYE | Jehan de | 174 | v. | Montbard | 1425.4.19、対尚書宣警済、家政出身B公 chambellan |
| 787 | Lille | ○ Lille | B公 | 1425 | 5 | 8 | 1425 | 6 | 15 | ㊦1～3ヶ月 | VILL(I)ERS | Anthoine de | 175 | r. | Lantenay | 対B公宣警済 |
| 788 | Dijon (1-10) | - Dijon*** | B公 | 1424 | 1 | 2 | 1425 | 6 | 25 | ㊦3～6ヶ月 | BENOIT | Jehan | 175 | r. | Vesoul | |
| 789 | Courtrai / Lille | - Courtrai / Lille* | B公 | 1425 | 7 | 28 | 1425 | 8 | 18 | ㊦16日～1ヶ月 | GRIFFE | Pierre | 175 | r. | Sagy | |
| 790 | Dijon | △ Dijon*** | B公 | 1425 | 2 | 13 | 1425 | 9 | 24 | ㊦6ヶ月～ | ROICHET | Philippe | 185 | v. | Châtillon | |
| 791 | Dijon | ○ Dijon | B公 | 1425 | 2 | 13 | 1425 | 9 | 27 | ㊦6ヶ月～ | GOGUET | Guillaume | 177 | v. | Autun | |
| 792 | - | - Dijon | ㊦合封院 | 1425 | 10 | 10 | 1425 | 10 | 10 | ㊦1～3日 | PELISSEONNIER | Girart | 177 | v. | Charolles | |
| 793 | Bruges | - Bruges* | B公 | 1425 | 9 | 5 | 1425 | 10 | 21 | ㊦1～3ヶ月 | CRESSEY | Jehan de | 178 | r. | Jully-sur-Sarce | ヌヴェール伯のための代理執行 |
| 794 | Dijon | ○ Dijon | B公 | 1425 | 2 | 13 | 1425 | 10 | 25 | ㊦6ヶ月～ | RAMUAL | Guillaume | 177 | v. | Dijon | |

| | | | | | | | | | | | | | | | | | |
|-----|---------------------------------------|---|---------------------------------------|-------|------|----|-----|------|----|-----|----------|--------------------|-----------------------|-----|----|------------------|-----------------------------------|
| 795 | Dijon | - | Dijon*** | B公 | 1424 | 1 | 13 | 1425 | 10 | 27 | ㊦6ヶ月～ | BUXEUL | Jehan de | 178 | r. | Montcenis | |
| 796 | - | - | Dijon* | D会幹院 | 1425 | 10 | 29 | 1425 | 10 | 29 | ㊦1～3日 | MILOT | Jehan | 178 | r. | Semur-en-Aux. | |
| 797 | Dijon | △ | Dijon*** | B公 | 1425 | 2 | 13 | 1425 | 12 | 5 | ㊦6ヶ月～ | COUDRE | Pierre de la | 178 | f. | Chalon | |
| 798 | - | - | Dijon* | D会幹院 | | | | 1426 | 1 | 11 | — | TOILLON | Jacot | 180 | v. | Charolles | |
| 799 | Middelburg (30-2.2) | - | Middelburg* | B元帥 | 1426 | 1 | der | 1426 | 2 | 19 | ㊦16日～1ヶ月 | VILLEY | Estart de | 182 | v. | Chaussin | |
| 801 | Bergen-op-Zoom | ○ | Bergen-op-Zoom | B公 | 1426 | 3 | 9 | 1426 | 5 | 2 | ㊦1～3ヶ月 | NEVERS | Jehan de | 175 | v. | Argilly | |
| 803 | Bruges | ○ | Bruges | B公 | 1426 | 5 | 8 | 1426 | 5 | 25 | ㊦16日～1ヶ月 | PAISSEAU | Jehan | 184 | v. | Mellecey | |
| 804 | - | - | Dijon* | D会幹院 | | | | 1426 | 5 | 28 | — | GUINDAN | Jehan | 185 | f. | Cuisery | |
| 805 | Bruges | × | Dijon | B公 | 1426 | 5 | 6 | 1426 | 6 | 5 | ㊦16日～1ヶ月 | MILOT | Jehan | 185 | f. | Montréal | |
| 806 | Bruges | ○ | Bruges | B公 | 1426 | 5 | 6 | 1426 | 6 | 5 | ㊦16日～1ヶ月 | PHILIBERT | Thibault | 185 | v. | Semur-en-Aux. | |
| 807 | Middelburg | ○ | Middelburg | B公 | 1426 | 2 | 13 | 1426 | 6 | 18 | ㊦3～6ヶ月 | MONTBARRE | Guion de | 185 | v. | Chaussin | |
| 808 | - | - | Dijon* | D会幹院 | 1426 | 7 | pén | 1426 | 7 | pén | ㊦1～3日 | VILL(I)ERS | Jaquot de | 185 | v. | Semur-en-Aux. | |
| 809 | Leiden | - | Leiden* | B公 | 1426 | 9 | 5 | 1426 | 11 | 12 | ㊦1～3ヶ月 | MARRET / MARRET | Henry | 188 | v. | Dijon | |
| 810 | Gand (26-5.1) | - | Gand* | B公 | 1426 | 4 | 28 | 1426 | 11 | 27 | ㊦6ヶ月～ | VILL(I)ERS | Anthoine de | 188 | v. | St-Aubin | |
| 811 | Haarlem | - | Haarlem* | B公 | 1426 | 7 | 24 | 1426 | 12 | 19 | ㊦3～6ヶ月 | GUINDAN | Jehan | 185 | f. | Cuisery | |
| 812 | - | - | Dijon* | D会幹院 | | | | 1426 | 12 | 26 | — | RENAIN | Guillet | 190 | f. | St-Aubin | |
| 813 | - | - | Dijon* | D会幹院 | | | | 1426 | 12 | der | — | TERRANS | Poly de | 190 | f. | Chaussin | |
| 816 | - | - | Dijon* | D会幹院 | | | | 1427 | 1 | 17 | — | TERRANS | Poly de | 190 | v. | Chaussin | |
| 817 | - | - | Dijon* | D会幹院 | | | | 1427 | 1 | 20 | — | HUGUENIN DE | Huguenin de | 190 | v. | Faucogney | |
| 818 | - | - | Zierikzee* | フランス領 | 1427 | 1 | 26 | 1427 | 2 | 5 | ㊦9～15日 | VIGNIER | Jehan | 190 | v. | Tonnerre | 対リッショモン伯宣警済 |
| 819 | Bruges | - | Bruges* | B公 | 1426 | 12 | 14 | 1427 | 3 | 1 | ㊦1～3ヶ月 | REGNAUT | Mahiet / Mayet | 191 | r. | [Dijon] | 1427.2.8、対尚書宣警済 |
| 820 | sur mer devant Zevenbergen | - | sur mer devant Zevenbergen* | B公 | 1427 | 3 | 20 | 1427 | 4 | 23 | ㊦1～3ヶ月 | BARRIS (DES)BARRIS | Perreau des | 191 | r. | Brazey | |
| 821 | Delft | ○ | Delft | B公 | 1427 | 5 | 7 | 1427 | 6 | 4 | ㊦16日～1ヶ月 | RUERES | Andrie de | 191 | r. | Semur-en-Aux. | |
| 822 | Zevenbergen | ○ | Zevenbergen | B公 | 1427 | 5 | 2 | 1427 | 6 | 4 | ㊦1～3ヶ月 | VIGNIER | Jehan | 191 | f. | Tonnerre | |
| 823 | Haarlem | ○ | Haarlem | B公 | 1427 | 5 | 17 | 1427 | 7 | 23 | ㊦1～3ヶ月 | MONIAT | O(u)thenin le | 191 | v. | Vesoul | |
| 824 | Lille | ○ | Lille | B公 | 1427 | 7 | 6 | 1427 | 7 | 26 | ㊦16日～1ヶ月 | VILL(I)ERS | Jaquot de | 191 | v. | Semur-en-Aux. | |
| 825 | Lille | ○ | Lille | B公 | 1427 | 7 | 5 | 1427 | 7 | 26 | ㊦16日～1ヶ月 | BOISSERAN | Guillaume | 191 | v. | Autun | |
| 826 | Bruges | ○ | Bruges | B公 | 1427 | 8 | 12 | 1427 | 8 | 12 | ㊦1～3日 | THOULONJON | Antoine de | 192 | r. | Argilly | 1427.8.12、対B公宣警済 |
| 827 | Bruges | ○ | Bruges | B公 | 1427 | 8 | 12 | 1427 | 8 | 12 | ㊦1～3日 | THOULONJON | Antoine de | 192 | r. | [Dijon] | 1427.8.12、対B公宣警済 |
| 828 | Bruges | ○ | Bruges | B公 | 1427 | 8 | 12 | 1427 | 8 | 12 | ㊦1～3日 | THOULONJON | Antoine de | 192 | f. | [Dijon] | 1427.8.12、対B公宣警済 |
| 829 | Lille | - | Lille* | B公 | 1427 | 7 | 6 | 1427 | 8 | 23 | ㊦1～3ヶ月 | GALOBRIET | Odot le | 191 | v. | Armay-le-Duc | |
| 830 | Schiedam / Delft | × | Beaune | B公 | 1427 | 10 | 13 | 1427 | 10 | 17 | ㊦4～8日 | GARNIER | Michiel | 192 | v. | Beaune | |
| 831 | Haarlem | × | Autun | B公 | 1427 | 12 | 17 | 1427 | 12 | 26 | ㊦9～15日 | CLEREVAULX | Estienne | 193 | f. | Aisey-sur-Seine | |
| 832 | Bruges | △ | Bruges* | B公 | 1427 | 8 | 12 | 1427 | 12 | 30 | ㊦3～6ヶ月 | GIRART | Jehan | 193 | f. | Chalon | |
| 834 | Bruges | ○ | Bruges | B公 | 1427 | 8 | 12 | 1428 | 1 | 7 | ㊦3～6ヶ月 | FRAIGNOT | Jehan | 193 | f. | Dijon | |
| 835 | Bruges | ○ | Bruges | B公 | 1427 | 8 | 12 | 1428 | 1 | 7 | ㊦3～6ヶ月 | WATIER | Pierre | 193 | f. | Dijon | |
| 836 | sur mer devant l'embouchure de l'Eems | - | sur mer devant l'embouchure de l'Eems | B公 | 1427 | 10 | 23 | 1428 | 1 | 14 | ㊦1～3ヶ月 | CUISEAU | Claude de | 193 | v. | St-Julien | 1427.12.20、対アヴェル・バイイ代理宣警済(於オルジュレ) |
| 837 | Amsterdam | - | Amsterdam* | B公 | 1428 | 1 | 21 | 1428 | 1 | pén | ㊦9～15日 | RAVIERES | Pierre de | 193 | v. | Semur-en-Aux. | |
| 838 | Bruges | △ | Bruges* | B公 | 1427 | 8 | 12 | 1428 | 2 | 3 | ㊦3～6ヶ月 | GARNIER | Perrenot | 193 | v. | St-Jean-de-Lozne | |
| 839 | Leiden | × | Dijon | B公 | 1428 | 1 | 16 | 1428 | 2 | 4 | ㊦16日～1ヶ月 | LIEVRE | Guillaume le | 193 | v. | Vesoul | |
| 841 | Bruges | ○ | Bruges | B公 | 1427 | 8 | 12 | 1428 | 3 | 3 | ㊦6ヶ月～ | TERRAN | Poly de | 194 | f. | Dole | |
| 842 | - | - | Dijon* | D会幹院 | 1428 | 3 | 16 | 1428 | 3 | 16 | ㊦1～3日 | COSNES | Huguenin de | 194 | r. | Aisey-sur-Seine | |
| 843 | Bruges | ○ | Bruges | B公 | 1427 | 8 | 12 | 1428 | 3 | 17 | ㊦6ヶ月～ | WRRY | Jaquot | 194 | r. | [Dole] | |
| 844 | Bruges | ○ | Bruges | B公 | 1427 | 8 | 12 | 1428 | 3 | 18 | ㊦6ヶ月～ | SAULX | Jehan de | 194 | v. | [Dijon] | |
| 845 | Bruges | - | Bruges* | B公 | 1427 | 8 | 12 | 1428 | 3 | 27 | ㊦6ヶ月～ | TERRAN | Jehan de | 194 | v. | Chaussin | |
| 846 | Montbard | ○ | Montbard | B公 | 1424 | 7 | 16 | 1428 | 4 | 12 | ㊦6ヶ月～ | BAUDOIN | Estienne | 194 | v. | Auxerre | |
| 847 | Lille | × | Dijon | B公 | 1428 | 4 | 15 | 1428 | 4 | 16 | ㊦1～3日 | GUILLART | Jaquot | 195 | f. | Autun | |
| 848 | Lille | × | Dijon | B公 | 1428 | 4 | 15 | 1428 | 4 | 16 | ㊦1～3日 | MONTOLEN | Estienne de | 195 | f. | Autun | 対造幣長官宣警済 |
| 849 | Lille | - | Lille* | B公 | 1428 | 4 | 15 | 1428 | 4 | 17 | ㊦1～3日 | PREFFE | Robinet le, d'Avallon | 195 | r. | Avallon | |
| 850 | Bruges | - | Bruges* | B公 | 1428 | 4 | 18 | 1428 | 4 | 19 | ㊦1～3日 | SADERON | Jehan | 195 | f. | Bourbon-Lancy | |
| 851 | Lille | - | Lille* | B公 | 1428 | 4 | 15 | 1428 | 4 | 20 | ㊦4～8日 | BAR | Jehannot, d'Armay | 195 | v. | Armay-le-Duc | |
| 852 | Bruges | - | Bruges* | B公 | 1428 | 4 | 18 | 1428 | 4 | 21 | ㊦4～8日 | CHAPUIS | Guiot | 195 | v. | Semur-en-Aux. | |
| 853 | Lille | - | Lille* | B公 | 1428 | 4 | 16 | 1428 | 4 | 29 | ㊦9～15日 | BRENEL | Guillaume | 196 | f. | Pontailier | |
| 854 | Bruges | - | Bruges* | B公 | 1427 | 8 | 12 | 1428 | 4 | der | ㊦6ヶ月～ | VURRY | Jacot | 196 | f. | [Dole] | |
| 855 | Bruges | - | Bruges* | B公 | 1428 | 4 | 26 | 1428 | 5 | 11 | ㊦16日～1ヶ月 | POITET | Henry le | 196 | v. | Salins-les-Bains | |
| 856 | Bruges | × | Dijon | B公 | 1428 | 4 | 18 | 1428 | 5 | 12 | ㊦16日～1ヶ月 | BAUCHEREAUL | Julien de | 196 | v. | Bourbon-Lancy | |
| 857 | Lille | - | Lille* | B公 | 1428 | 4 | 15 | 1428 | 5 | 12 | ㊦16日～1ヶ月 | BRETON | Yvon le | 196 | v. | Bourbon-Lancy | |
| 858 | Bruges | - | Bruges* | B公 | 1428 | 4 | 18 | 1428 | 5 | 14 | ㊦16日～1ヶ月 | YSNART | Denison | 196 | v. | Auxonne | |
| 859 | Bruges | - | Bruges* | B公 | 1428 | 4 | 18 | 1428 | 5 | 21 | ㊦1～3ヶ月 | DOUAY | Oudot | 196 | v. | Dijon | |
| 860 | Bruges | - | Bruges* | B公 | 1428 | 4 | 18 | 1428 | 6 | 1 | ㊦1～3ヶ月 | LAURENS | Guillaume | 196 | v. | Vesoul | |
| 861 | Bruges | - | Bruges* | B公 | 1428 | 4 | 18 | 1428 | 6 | 1 | ㊦1～3ヶ月 | PENISSE | Girart | 197 | f. | Dole | |
| 862 | Bruges | - | Bruges* | B公 | 1428 | 4 | 18 | 1428 | 6 | 1 | ㊦1～3ヶ月 | REGNAULDIN | Guillaume | 197 | r. | Louhans | |
| 863 | Bruges | × | Dijon | B公 | 1428 | 4 | 18 | 1428 | 6 | 9 | ㊦1～3ヶ月 | ESPERLENG | Thiery | 197 | f. | Dijon | |
| 864 | - | - | Dijon* | D会幹院 | | | | 1428 | 9 | 7 | — | REBILLART | Guiot | 197 | v. | Verdun | |
| 865 | Bruges | ○ | Bruges | B公 | 1428 | 9 | 1 | 1428 | 9 | 13 | ㊦9～15日 | FLACEY | Jehan de | 197 | v. | Montmorot | |
| 866 | Bruges | - | Bruges* | B公 | 1428 | 4 | 18 | 1428 | 9 | ? | ㊦3～6ヶ月 | CROP | Pierre | 197 | v. | Bellevsre | |
| 867 | Bruges | - | Bruges* | B公 | 1428 | 9 | 8 | 1428 | 10 | 4 | ㊦16日～1ヶ月 | REBILLART | Guiot | 197 | v. | Verdun | |

中世後期両ブルゴーニュと移動する宮廷
— 続「領邦の記憶」—

| | | | | | | | | | | | | | | | | | |
|-----|---------------------------------|---|-----------------------|-----------|------|----|-----|------|----|-----|----------|-------------------|---------------------|-----|----|------------------|--|
| 868 | Bruges | - | Bruges* | B公 | 1428 | 4 | 27 | 1428 | 10 | 13 | ㊦3~6ヶ月 | JAQUEAU | Jaquenin | 198 | r. | Bar-sur-Seine | |
| 869 | Bruges | - | Bruges* | B公 | 1428 | 9 | 8 | 1428 | 10 | 26 | ㊦1~3ヶ月 | ORENGES | Perrenot d' | 198 | r. | Dijon | |
| 870 | - | - | Dijon* | D公 会詳院 | 1428 | 10 | 27 | 1428 | 10 | 27 | ㊦1~3日 | MORISOT | Pierre | 198 | r. | Pontailleur | |
| 871 | Delft | ○ | Delft | B公 | 1428 | 7 | 7 | 1428 | 11 | 15 | ㊦3~6ヶ月 | VISEN | Loys de | 198 | v. | Dijon | |
| 872 | Delft | ○ | Delft | B公 | 1428 | 7 | 7 | 1428 | 11 | 16 | ㊦3~6ヶ月 | VISEN | Jehan de | 198 | v. | Dijon | 1428.11.16付文書 |
| 873 | Lille | ○ | Lille | B公 | 1428 | 10 | 14 | 1428 | 12 | 11 | ㊦1~3ヶ月 | NOIDENT | Jehan de | 198 | v. | Dijon | 1428.11.13、対尚書宣警済 |
| 874 | - | - | Dijon* | D公 会詳院 | 1428 | 12 | 13 | 1428 | 12 | 13 | ㊦1~3日 | BINGET | Perreal le | 199 | r. | [Dijon] | |
| 875 | - | - | Dijon* | D公 会詳院 | 1428 | 12 | 13 | 1428 | 12 | 13 | ㊦1~3日 | HENRY | Jehan, al. Hamotin | 199 | r. | [Dijon] | |
| 876 | Bruges | ○ | Bruges | B公 | 1428 | 6 | 13 | 1429 | 1 | 12 | ㊦6ヶ月~ | ESPIART | Jaquot | 199 | r. | Semur-en-Aux. | |
| 877 | Bruges | ○ | Bruges | B公 | 1426 | 12 | 12 | 1429 | 1 | 13 | ㊦1~3ヶ月 | BOIS | Guillaume du | 199 | r. | Salmaise | 家政出身B公 premier Me. d'hôtel |
| 878 | Lille | ○ | Lille | B公 | 1428 | 10 | 16 | 1429 | 2 | 1 | ㊦3~6ヶ月 | VAUDREY | Philibert de | 199 | v. | Montbard | 1429.1.28、対尚書宣警済、家政出身B公 écuyer d'écurie |
| 879 | Lille | × | Dijon | B公 | 1429 | 1 | 15 | 1429 | 2 | 9 | ㊦16日~1ヶ月 | COMBE | Jehan de la | 199 | v. | Charolles | |
| 880 | Bruges / Gand (1-3) | × | Autun | B公 | 1429 | 2 | 2 | 1429 | 2 | 10 | ㊦9~15日 | SYMONIN | Jehan | 200 | r. | Bourbon-Lancy | |
| 881 | Courtrai | - | Courtrai* | B公 | 1429 | 2 | 12 | 1429 | 2 | 20 | ㊦9~15日 | BARRES | Thiebaut des | 200 | r. | Auxonne | |
| 882 | Lille (16-23) | × | Dijon | B公 | 1429 | 2 | 19 | 1429 | 3 | 5 | ㊦9~15日 | COLINOT /-NET | Jehan | 201 | r. | Pontailleur | |
| 883 | Bruges | × | Autun | B公 | 1429 | 3 | 2 | 1429 | 3 | 5 | ㊦4~8日 | CHAMBELLAN | Guillemot | 201 | r. | Dijon | |
| 884 | Bruges | - | Bruges* | B公 | 1428 | 4 | 18 | 1429 | 5 | 23 | ㊦1~3ヶ月 | MURGAUL | Jehan | 197 | r. | Poligny | |
| 885 | Bruges (24-28)* | × | Autun | B公 | 1429 | 5 | 25 | 1429 | 6 | 6 | ㊦9~15日 | NOLAY | Nicolas de | 201 | r. | St-Romain | |
| 887 | Hesdin | - | Hesdin* | B公 | 1429 | 6 | 18 | 1429 | 6 | 21 | ㊦4~8日 | MAROILL. | Jehan de | 201 | v. | Dijon | |
| 888 | Bruges | - | Bruges* | B公 | 1428 | 4 | 18 | 1429 | 7 | 1 | ㊦1~3ヶ月 | RAY | Richard de | 201 | v. | [Dijon] | |
| 889 | - | - | Dijon* | D公 会詳院 | 1429 | 7 | 14 | 1429 | 7 | 14 | ㊦1~3日 | VILL(I)ERS | Guiot de | 201 | v. | Semur-en-Aux. | |
| 890 | - | - | Dijon* | D公 会詳院 | 1429 | 7 | pén | 1429 | 7 | pén | ㊦1~3日 | VILL(I)ERS | Jehan de | 201 | v. | Semur-en-Aux. | |
| 891 | - | - | Dijon* | D公 会詳院 | | | | 1429 | 8 | 16 | — | MICHEL | Jehan | 201 | v. | Semur-St-Georges | |
| 892 | Arras (13-15) | - | Arras* | B公 | 1429 | 8 | 14 | 1429 | 8 | der | ㊦16日~1ヶ月 | MAIRET | Jehan | 201 | v. | Chalon | 1429.8.20、対尚書宣警済 |
| 893 | Arras (20-23) | ○ | Esquerchin | B公 | 1429 | 8 | 22 | 1429 | 9 | 13 | ㊦16日~1ヶ月 | QUARRILLON | Jaquot | 202 | r. | Montcenis | |
| 894 | Arras | - | Arras* | B公 | 1429 | 9 | 6 | 1429 | 9 | 26 | ㊦16日~1ヶ月 | COULOMBIER | Guillaume de | 202 | r. | Semur-en-Aux. | 1429.9.26、対尚書宣警済 |
| 895 | Hesdin (16-22) | × | Dijon | B公 | 1429 | 9 | 21 | 1429 | 9 | 26 | ㊦4~8日 | MOYNE | Pierre | 202 | r. | Nuits-St-Georges | |
| 896 | Hesdin | × | Dijon | B公 | 1429 | 9 | 22 | 1429 | 9 | 26 | ㊦4~8日 | GOUX | Jehan le | 202 | r. | Nuits-St-Georges | |
| 897 | Arras | - | Arras* | B公 | 1429 | 9 | 7 | 1429 | 9 | 27 | ㊦16日~1ヶ月 | NOISEUX | Bernart | 202 | r. | Salins-les-Bains | |
| 898 | Paris | - | Paris* | B公 | 1429 | 10 | 5 | 1429 | 10 | 7 | ㊦1~3日 | BOISSERAN | Guillaume | 202 | r. | Châtillon | 代理Jehan Martinも宣警済 |
| 899 | Arras | ○ | Arras | B公 | 1429 | 9 | 7 | 1429 | 10 | 27 | ㊦1~3ヶ月 | CHAPUIS | Guiot | 202 | v. | Semur-en-Aux. | |
| 900 | Bruges | - | Bruges* | B公 | 1428 | 4 | 18 | 1429 | 10 | ? | ㊦6ヶ月~ | RIVET /-VEL | Jehan | 202 | v. | Dijon | |
| 901 | Arras / Paris (24-28) | ○ | Hesdin | B公 | 1429 | 9 | 26 | 1429 | 12 | 1 | ㊦1~3ヶ月 | MASILLES / MASILL | Jehan de | 202 | v. | Dijon | 1429.9.16、対B公宣警済、家政出身B公 panetier |
| 902 | Arras / Paris (24-28) | ○ | Montdidier | B公 | 1429 | 9 | 25 | 1429 | 12 | 13 | ㊦1~3ヶ月 | LUZY | Guillaume de | 202 | v. | Autun | 1429.12.1、対Jehan Mairat宣警済 |
| 904 | Arras / Paris (24-28) | - | Arras / Paris* | B公 | 1429 | 9 | 26 | 1430 | 1 | 11 | ㊦3~6ヶ月 | BARRES | Perreau des | 202 | v. | St-Jean-de-Losne | |
| 905 | - | - | Dijon* | D公 会詳院 | 1430 | 1 | 25 | 1430 | 1 | 25 | ㊦1~3日 | CINGFONS | Jehan de | 203 | r. | Châtillon | |
| 906 | - | - | Dijon* | D公 会詳院 | 1430 | 1 | 1 | 1430 | 2 | 25 | ㊦1~3ヶ月 | BRAIGNOT | Jehan | 204 | v. | Lantenay | |
| 907 | Abbeville / Montdidier (3-8) | ○ | Hesdin | B公 | 1429 | 7 | 4 | 1430 | 3 | 23 | ㊦6ヶ月~ | MOYNE | Pierre le | 204 | v. | Argilly | |
| 908 | Bruges | ○ | Bruges | B公 | 1429 | 12 | 21 | 1430 | 3 | 24 | ㊦3~6ヶ月 | BOUESSEAU | Thomas | 204 | v. | Lantenay | 秘書 |
| 909 | Paris | - | Paris* | B公 | 1428 | 5 | der | 1430 | 4 | 6 | ㊦4~8日 | GUERNE | Jacot | 204 | v. | Augerans | |
| 910 | Péronne | × | Dijon | B公 | 1430 | 4 | 8 | 1430 | 4 | 28 | ㊦16日~1ヶ月 | BASIN | Pierre | 205 | r. | Pouilly-en-Aux. | |
| 911 | Péronne | × | Dijon | B公 | 1430 | 4 | 8 | 1430 | 4 | 28 | ㊦16日~1ヶ月 | BASIN | Pierre | 205 | r. | Pouilly-en-Aux. | |
| 912 | Arras | - | Arras* | B公 | 1430 | 2 | 27 | 1430 | 6 | der | ㊦3~6ヶ月 | NOLAY | Nicolas de | 201 | r. | St-Romain | |
| 913 | Arras | - | Arras* | B公 | 1430 | 2 | 27 | 1430 | 7 | 5 | ㊦3~6ヶ月 | BROQUART | Jehan | 206 | r. | Cruzy-le-Châtel | |
| 914 | Arras | - | Arras* | B公 | 1430 | 2 | 27 | 1430 | 7 | 17 | ㊦3~6ヶ月 | BOISSY | Symonnet de | 206 | r. | Cruzy-le-Châtel | |
| 915 | Arras | - | Arras* | B公 | 1430 | 2 | 27 | 1430 | 9 | 21 | ㊦6ヶ月~ | THOMASSIN | Jehan | 206 | v. | Vesoul | |
| 916 | - | - | Dijon** | B公 紀 | 1430 | 10 | 28 | 1431 | 1 | 16 | ㊦1~3ヶ月 | SAINT-LEGIER | Jehan de | 206 | v. | Laperrière | |
| 917 | Bruxelles (9-19) | - | Bruxelles* | B公 | 1431 | 2 | 11 | 1431 | 2 | 11 | ㊦1~3日 | PANES | Jehan | 210 | r. | Faucogney | 対ディジョン・バイ イ代理 (在ニューイ) 宣警済 |
| 918 | Malines | - | Malines* | B公 | 1430 | 10 | 10 | 1431 | 2 | 15 | ㊦3~6ヶ月 | BOUESSEAU | Thomas | 204 | v. | Dijon | 1431.2.15、対尚書宣 警済、秘書 |
| 919 | Arras | - | Arras* | B公 | 1430 | 11 | 9 | 1431 | 3 | 9 | ㊦3~6ヶ月 | GARNIER | Perenot | 210 | v. | Brazey | |
| 920 | Arras | ○ | Arras | B公 | 1430 | 11 | 13 | 1431 | 3 | 9 | ㊦3~6ヶ月 | MUGNIER | Jehan | 210 | v. | Gigny-sur-Saône | |
| 921 | Gand / Ursel (8-12) | × | Dijon | B公 | 1431 | 3 | 11 | 1431 | 3 | 13 | ㊦1~3日 | THESEU(L) | Girard de | 210 | v. | Charolles | |
| 922 | Ursel | - | Ursel* | B公 | 1431 | 3 | 12 | 1431 | 3 | 14 | ㊦1~3日 | MERCIER | Humblot | 210 | v. | Talant | |
| 924 | Arras | ○ | Arras | B公 | 1430 | 11 | 9 | 1431 | 7 | 3 | ㊦6ヶ月~ | BROCART | Jehan | 211 | r. | Montbard | |
| 925 | Bruges | - | Bruges* | B公 | 1428 | 4 | 18 | 1431 | 7 | 16 | ㊦6ヶ月~ | PICAUT | Pierre le | 211 | r. | [Dijon] | |
| 926 | Dole | - | Dole* | B公 | 1432 | 2 | 14 | 1432 | 2 | 14 | ㊦1~3日 | ROICHETE | Glaude | 211 | r. | [Dijon] | 1432.2.15、対尚書宣警済 |
| 927 | Dijon (24-26) | - | Dijon** | B公 | 1432 | 2 | 25 | 1432 | 2 | 27 | ㊦1~3日 | MORISOT | Pierre | 211 | r. | Pontailleur | |
| 928 | Bruxelles (2.28-3.1) | - | Bruxelles* | B公 | 1431 | 2 | 29 | 1432 | 3 | 14 | ㊦6ヶ月~ | TORCHENAY | Simon de | 212 | r. | [Dijon] | |
| 929 | Autun / Dijon | - | Autun / Dijon* | B公 | 1432 | 3 | 15 | 1432 | 3 | 18 | ㊦4~8日 | BERGERAT | Nicolas le | 212 | r. | Châtillon | |
| 933 | - | - | Gand / Lille (17-21)* | 尚書 | 1432 | 7 | 20 | 1432 | 7 | 21 | ㊦1~3日 | LADVISE | Regnault | 212 | r. | St-Romain | |
| 934 | - | - | Dijon* | D公 会詳院 | 1432 | 10 | 20 | 1432 | 10 | 20 | ㊦1~3日 | MONTMIREY | Julien de | 213 | r. | Châtelbelin | |
| 935 | Bruges | - | Bruges* | B公 | 1432 | 10 | 16 | 1433 | 1 | 8 | ㊦1~3ヶ月 | CONSTANT | Guiot, dit Renevier | 212 | r. | Dijon | |
| 936 | Den Haag (4-6) | ○ | Den Haag | B公 | 1432 | 11 | 5 | 1433 | 1 | 17 | ㊦1~3ヶ月 | CHARNOLZ | Andoche de | 213 | v. | Gigny-sur-Saône | |
| 937 | Gand / Alost (23-28) | - | Gand / Alost* | B公 | 1433 | 1 | 26 | 1433 | 1 | der | ㊦4~8日 | TOUBIN / TOUB.N | Jehan | 213 | r. | Dole | |

| | | | | | | | | | | | | | | | | | |
|-----|---|---|--------------------------------------|------|------|----|-----|------|-----|-----|----------|------------------|-----------------|-----|----|--------------------|-----------------------|
| 938 | - | - | Dijon* | D会計院 | 1433 | 2 | 12 | 1433 | 2 | 12 | ㊦1～3日 | BERNARD | Jehan | 214 | f. | Montcenis | |
| 939 | Montdidier / Lille (19-25) | ○ | Arras | B公 | 1429 | 10 | 24 | 1433 | 2 | 13 | ㊦3～6ヶ月 | MASILLES | Jehan de | 214 | f. | Saulx-le-Duc | 家政出身B公 Me. d'hôtel |
| 940 | Gand / Alost (23-28) | - | Gand / Alost* | B公 | 1433 | 1 | 24 | 1433 | 2 | 18 | ㊦16日～1ヶ月 | ROE | Remon de la | 214 | f. | Sagy | |
| 942 | St-Omer | × | Authumes | B公 | 1433 | 6 | 1 | 1433 | 6 | 8 | ㊦4～8日 | TERRE (DUTERTRE) | Thibaut du | 214 | v. | Montmorot | アヴァル・バイイ (代理)への要宣誓 |
| 943 | Dijon | ○ | Dijon | B公 | 1433 | 8 | 24 | 1433 | 8 | 27 | ㊦4～8日 | FROMONT | Jehan | 215 | f. | [Dijon] | |
| 944 | Avallon | ○ | Avallon | B公 | 1433 | 10 | 22 | 1433 | 10 | 27 | ㊦4～8日 | GARNIER | Michiel | 215 | f. | St-Seine-sur-Ving. | 秘書 |
| 945 | Dijon | - | Dijon*** | B公 | 1433 | 8 | 19 | 1433 | 11 | 13 | ㊦1～3ヶ月 | FUSTAILLIER | Anthoine | 215 | v. | Mâcon | |
| 946 | Dijon | ○ | Dijon | B公 | 1433 | 8 | 19 | 1433 | 11 | 17 | ㊦1～3ヶ月 | THESEUL | Jehan de | 215 | v. | Mont-St-Vincent | |
| 947 | Mussy-Evêque / Pothières (6-11) | - | Mussy-Evêque / Pothières* | B公 | 1433 | 7 | 9 | 1433 | 7.8 | ? | ㊦1～3ヶ月 | COURBETON | Robert de | 214 | v. | St-Romain | |
| 948 | Dijon | - | Dijon*** | B公 | 1432 | 3 | 22 | 1434 | 1 | 15 | ㊦6ヶ月～ | COLINOT | Jehan | 215 | v. | Pontailier | |
| 949 | Dijon | - | Dijon*** | B公 | 1433 | 12 | 8 | 1434 | 2 | 11 | ㊦1～3ヶ月 | PAILLART | Jehan | 216 | f. | Tonnerre | |
| 950 | Dijon | - | Dijon*** | B公 | 1433 | 10 | 8 | 1434 | 2 | ? | ㊦3～6ヶ月 | POGUES | Jehan de | 216 | f. | Tonnerre | トネール総代理に宣誓受理を委任 |
| 951 | Chalon | ○ | Chalon | B公 | 1434 | 1 | 14 | 1434 | 4 | 9 | ㊦1～3ヶ月 | QUAROILLON | Jacot | 216 | v. | Montcenis | |
| 952 | Dijon | ○ | Dijon | B公 | 1434 | 3 | pén | 1434 | 4 | 12 | ㊦9～15日 | COURTOT | Guillaume | 217 | f. | [Dijon] | |
| 953 | - | - | Dijon | B公 | 1434 | 5 | 26 | 1434 | 5 | der | ㊦4～8日 | BASTIER | Nicolas | 217 | f. | Dijon | |
| 955 | - | - | Talant | B公 | 1434 | 8 | 7 | 1434 | 8 | 9 | ㊦1～3日 | PAYNIER | Vienot | 217 | v. | Brazey | |
| 956 | Grancey-le-Château | - | Grancey-le-Château* | B公 | 1434 | 8 | 14 | 1434 | 8 | 27 | ㊦9～15日 | NOPE | Estienne | 217 | v. | Aisey-sur-Seine | 対尚書宣誓済 |
| 957 | Rouvres | - | Rouvres* | B公 | 1434 | 8 | 24 | 1434 | 9 | 9 | ㊦16日～1ヶ月 | PANES | Jehan | 217 | v. | Faucogney | |
| 958 | Rouvres | - | Rouvres* | B公 | 1434 | 8 | 25 | 1434 | 9 | 23 | ㊦16日～1ヶ月 | ESPIART | Jaquot | 217 | v. | Semur-en-Aux. | |
| 959 | Charolles / Mâcon (13-20) | - | Charolles / Mâcon* | B公 | 1434 | 9 | 19 | 1434 | 9 | ? | ㊦9～15日 | PAYNIER | Vienot | 217 | v. | Brazey | |
| 960 | Mâcon / devant Belleville-sur-Saône (13-20) | - | Mâcon / devant Belleville-sur-Saône* | B公 | 1434 | 9 | 21 | 1434 | 10 | 4 | ㊦9～15日 | MOREAUL | Jehan | 217 | v. | [Dijon] | 1434.9.13. 対尚書宣誓済 |
| 961 | Charolles / Mâcon (13-20) | ○ | Chalon | B公 | 1434 | 9 | 19 | 1434 | 10 | 16 | ㊦16日～1ヶ月 | PAHNIER | Vienot / Vrenot | 218 | f. | Brazey | |
| 962 | Rouvres | - | Rouvres* | B公 | 1434 | 8 | 25 | 1434 | 11 | 8 | ㊦1～3ヶ月 | BAR | Jehannot | 218 | f. | Arnay-le-Duc | |
| 963 | Mâcon | ○ | Mâcon | B公 | 1434 | 10 | 22 | 1434 | 11 | 18 | ㊦16日～1ヶ月 | WATIER | Pierre le | 218 | f. | Dijon | |
| 964 | Chalon / Dijon (6-12) | - | Chalon / Dijon* | B公 | 1434 | 11 | 11 | 1434 | 12 | 3 | ㊦16日～1ヶ月 | MOUSTIER | Remond du | 218 | f. | St-Jean-de-Losne | |
| 965 | Dijon | - | Dijon*** | B公 | 1433 | 12 | 2 | 1434 | 2 | ? | ㊦1～3ヶ月 | BARRILLOT | Claude | 216 | f. | Orgelet | |
| 966 | Dijon | ○ | Dijon | B公 | 1434 | 12 | 23 | 1435 | 1 | 14 | ㊦16日～1ヶ月 | GAUTHIER | Demongeot | 218 | v. | [Dijon] | |
| 967 | - | - | Dijon | B公 | 1435 | 1 | 11 | 1435 | 1 | 15 | ㊦4～8日 | CHAURELET | Guillaume le | 218 | v. | Gemeaux | |
| 968 | - | - | Dijon | B公 | 1435 | 1 | 14 | 1435 | 1 | 28 | ㊦9～15日 | NAISSANT | Symon | 219 | v. | Selongey | |
| 969 | - | - | Dijon | B公 | 1435 | 1 | 14 | 1435 | 1 | 29 | ㊦16日～1ヶ月 | JUERET / -RER | Anthoine le | 218 | v. | Gemeaux | |
| 970 | - | - | Dijon** | B公 | 1435 | 1 | 13 | 1435 | 1 | der | ㊦16日～1ヶ月 | NOMS | Colin des | 219 | f. | Selongey | |
| 971 | Dijon | ○ | Dijon | B公 | 1435 | 3 | 18 | 1435 | 3 | 21 | ㊦4～8日 | MONNOT | Jehan | 219 | f. | Dijon | |
| 972 | Dijon / Vitteaux | - | Dijon / Vitteaux* | B公 | 1435 | 3 | der | 1435 | 4 | 4 | ㊦4～8日 | HONGRE | Jacques le | 219 | f. | Brazey | |
| 973 | - | - | Dijon** | B公 | 1435 | 3 | 29 | 1435 | 4 | 8 | ㊦9～15日 | BOUSE | Jehan de | 219 | f. | Chaussin | |
| 974 | Dijon | - | Dijon*** | B公 | 1435 | 3 | 21 | 1435 | 5 | 4 | ㊦1～3ヶ月 | MONNIOT | Thibault | 220 | f. | St-Seine-sur-Ving. | |
| 976 | Arras (7-13) | - | Arras* | B公 | 1435 | 8 | 12 | 1435 | 10 | 22 | ㊦1～3ヶ月 | BRUYERE | Pierre de la | 220 | v. | Brancion | |
| 977 | Hesdin (1-5)* | × | Dijon | B公 | 1435 | 11 | 2 | 1435 | 11 | 26 | ㊦16日～1ヶ月 | PETTJEHAN | Guillaume | 220 | v. | Semur-en-Bri. | |

※ADCO, B 151ほかをもとに筆者作成(本文参照)

略記・略号

| | |
|---------|----------------------|
| B公 : | ブルゴーニュ公 |
| B公紀 : | ブルゴーニュ公紀 |
| D会計院 : | ディジョン会計院 |
| der : | demier [月末最終日] |
| le J. : | le Jeune |
| Me. : | maître |
| pén : | pénultième [月末最終日前日] |

| | |
|----------------------|------------------------|
| Boulogne : | Boulogne-sur-Mer |
| Brancion : | Martailly-les-Brancion |
| Brazey : | Brazey-en-Plaine |
| Chalon : | Chalon-sur-Saône |
| Châlons : | Châlons-en-Champagne |
| Châtillon : | Châtillon-sur-Seine |
| Conflans : | Conflans-les-Paris |
| Courcelles : | Courcelles-les-Semur |
| en-Aux. : | en-Auxois |
| en-Bri. : | en-Brionnais |
| Faucogney : | Faucogney-et-la-Mer |
| Lamarche : | Lamarche-sur-Saône |
| Laperrière : | Laperrière-sur-Saône |
| Lihons : | Lihons-en-Santerre |
| Pontailier : | Pontailier-sur-Saône |
| Rouvres : | Rouvres-en-Plaine |
| St-Seine-sur-Ving. : | St-Seine-sur-Vingeanne |
| Verdun : | Verdun-sur-le-Doubs |
| Villaines : | Villaines-en-Duesmois |

補遺2 ブルゴーニュ公領・伯領（およびシャロレ伯領）総収入役ジャン・フレニヨ (Jean Fraignot) の叙任状（於トロワ、1420年4月12日付）複本（補遺1リスト、no. 581）

〔試訳〕

（丁付なし）

複本

ブルゴーニュ公にして、フランドル、アルトワ、ブルゴーニュ（宮中）の伯で、サランおよびメヘレンの領主たるフィリップ〔・ル・ボン〕はこの文書を見るであろうすべての者に挨拶を送り、以下のように知らしめる。即ち、余のいとも親愛なる殿で主が赦された父君の逝去によって、収入役職ほかのあらゆる役職は失効となった。このため余のいとも親愛なる奥方である母君は、その開封文書によって、暫定的に、余が別に命じるまで、上述の亡き殿である父君の治世に殿の逝去の日までブルゴーニュ公領および伯領で職務に就いていた上述の諸役人に対し各自現状のままの職務継続を認められた。余の忠実にして親愛なるジャン・フレニヨもその一人であり、上述のブルゴーニュ公領および伯領とシャロレにおいて、かつて余の亡き殿である父君の評議官かつ総収入役であった。このジャン・フレニヨの分別、誠実、廉直ならびに勤勉については、余の評議官、侍従、財務役人の大多数による確かな報告を通じて聞き及んでおり、この者が亡き余の上述の殿である父君に対して行った目を睦る顕著なはたらき 上述の評議官および総収入役の職務においてもその他においても を鑑みて、本日、余の上述のブルゴーニュ公領および伯領とシャロレにおける余の評議官兼総収入役に認め、命じ、叙任し、当該文書により認め、命じ、叙任するものである。亡き上述の殿である父君の存命中に取得した通りの、諸特権 (honours, prerogatives)、諸権利 (droiz)、俸給 (gaiges)、慣習的諸利益 (proffiz et emolumens acoustumez) を以て、余が望む限り、この職務をしっかりと然るべく保有し行使すること。当該職務についてこの者は余が委ねた余の忠実にして親愛なるディジョン会計院役人の手に然るべき宣誓をなさねばならず、慣例通り余の上述の会計院にて上述の総収入役職にかかわる適切かつ誠実なる会計報告を行わなければならない。かくして余の上述の会計院の役人らに以下のように与え命じる。即ち、上述のフレニヨより宣誓を受けた後、この者を着任させ、職務保有を認め、なおかつ上述の諸特権、諸権利、俸給、慣習的諸利益を認め、然るべきところではどこにあってても十全かつ平穩に享受させなければならない。加えて、余のすべての収入役、ドルおよびサランの財務官、城代、塩倉役人、その他の余の上述のブルゴーニュ公領および伯領とシャロレの収入にかかわる役人に以下のように命じる。即ち、余に属し、他の者ではなく上述の収入役の職務故にジャン・フレニヨにわたるべきすべての金銭をこのフレニヨに支払い、引き渡すようにと。さもなくば、余ないしは余の総財務収入役（財務官）が命ずるところにこの金銭を回し充当するために回収されるが、この場合、フレニヨから慣例に従って受領証を受取ること。さらにまた、余のその他のすべての裁判権者および役人にも以下のように命じる。即ち、その上述の職務を行使しながら、このフレニヨに従い、勤勉に耳を貸し、また、必要に応じてこの者に助言、支援、助力を与えること。まず余の上述の会計院にて、あるいは、余の書記の一人により真正なる印章において作成された当該文書の謄本、つまり照合済謄本を提出することで、余はこの者の会計から上述の俸給が与えられ、上述の余の会計院役人によってその収入から差し引かれることを望む。会計院役人らには、ここで

いかなる拒絶・異議もなくこれをなすよう命じる。なぜなら、これに反する何らかの命令ないしは禁令にもかかわらず、余がそう望むのであるから。証拠として、余は当該文書に余の印章を与えた。シャンパーニュのトロワにて復活祭後の1420年4月12日に与えられる。以下の署名、「わが公殿より、ポルド」。上述の文書の背に次のように記される。「1420年4月25日、余白に名が挙げられたジャン・フレニヨは、ブルゴーニュ公領および伯領とシャロレにおけるわがブルゴーニュ公殿の評議官兼総収入役の職務についてわが上述の殿のディジョン会計院役人殿の手に宣誓をなした。会計院役人殿はこの文書の効力によりこの者を上述の職務に就かせた。同上年・日にディジョン会計院にて書き留められる」。以下の署名、「J.グニオ」。

私G.クルトならびに私J.グニオによってこの会計院の監査にて原本と照合がなされた。

[原文]

(*non folioté*)

Copie

Philippe, duc de Bourgoingne, conte de Flandres, d'Artois et de Bourgoingne, palatin, seigneur de Salins et de Malines, a tous ceulx qui ces lettres verront, salut. Savoir faisons que, comme par le trespas de feu mon tres cher seigneur et pere, que Dieu absoille, tous ses offices, tant en maniere de receptes que autres, feussent et ayent esté expirez, et pour ce nostre tres chere dame et mere, par maniere de provision et jusques ad ce que par nous y feust autrement ordonné, par ses lettres patentes eust retenus lesdiz officiers de nozdiz duchié et conté de Bourgoingne qui estoient au temps de feu mondit seigneur et pere et jusques au jour de sondit trespas, c'est assavoir un chacun en son estat, entre lesquelz ont esté nostre amé et feal **Jehan Fraignot**, jadiz conseiller et receveur general de feu mondit seigneur et pere en iceulx duchié et conté de Bourgoingne et de Charrolois ; lequel Jehan Fraignot, par le bon rapport que fait nous a esté par plusieurs de noz conseillers, chambellans et gens de finance en grant nombre, de ses sens, loyaulté, preudomie et bonne diligence, et pour consideracion des grans et notables services qu'il a fais a feu mondit seigneur et pere, tant esdiz offices de conseiller et receveur general comme autrement, avons aujourduy retenu, ordonné et institué, et par ces presentes retenons, ordonnons et instituons <en nostre> conseiller et receveur general de toutes noz finance en nozdiz duchié et conté de Bourgoingne et de Charrolois, pour iceulx offices tenir et exerser bien et deument, aux honneurs, prerogatives, droiz, gaiges, proffiz et emolumens acoustumez et telz qu'il avoit et prenoit au temps et au vivant de feu mondit seigneur et pere, tant comme il nous plaira, desquelz offices il sera tenus de faire le serement ad ce appartenant es mains de noz amez et feaulx les gens de noz comptes a Dijon que nous commectons ad ce, et rendre bon et loyal compte dudit office de recepte general en la Chambre de nozdiz comptes comme il est acoustumé ; si donnons en mandement a iceulx de nosdiz comptes que, receu

dudit Fraignot ledit serement, ilz le mectent et instituent en possession et saisine d'iceulx offices et desdiz honneurs, prerogatives, droiz, gaiges, proffis et emolumens acoustumez le facent, souffrent et laissent pleinement et paisiblement jouir et user partout ou il appartiendra. Mandons en oultre a tous noz receveurs, tresoriers de Dole et de Salins, chastellains, grenetiers et autres officiers de recepte de nozdiz duchié et conté de Bourgoingne et de Charrolois, que ilz paient, baillent et delivrent tous les deniers a nous appartenans et qui istront a cause de leurs dites receptes audit Jehan Fraignot et non a autre, sur peine de le recouvrer sur eulx pour les tourner et convertir la ou par nous ou par notre tresorier ou gouverneur general de toutes noz finances lui sera mandé et ordonné, en prenant toutevoies d'icellui Fraignot ses lettres de recepte en la maniere acoustumee. Mandons aussi a tous noz autres justiciers et officiers que a icellui Fraignot, en faisant et exersant lesdiz offices, obeissent et entendent diligemment et lui prestant et donnent conseil, confort et aide, se mestier en a et requis en sont. Et par rapportant pour la premiere foiz vidimus de ces presentes fait soubz seel autentique ou copie collacionnee en la Chambre de nozdiz comptes ou par l'un de noz secretaires, nous voulons lesdiz gaiges estre allouez en ses comptes et rabatus de sa recepte par lesdiz gens de noz comptes, auxquelz nous mandons par ces parties que ainsi le facent, sans aucun reffus ou contredit, car ainsi nous plaist il et voulons estre fait, non obstant quelzconques ordonnances, mandemens ou defences ad ce contraires. En tesmoing de ce, nous avons fait mectre nostre seel a ces presentes. Donné a **Troyes en Champaigne le XII^e jour du mois d'avril l'an de grace mil CCCC et XX apres Pasques.** Ainsi signé : par monseigneur le duc, Bordes. Et au doz desdites lettres est escript ce qui s'ensuit : **le XXV^e jour d'avril l'an mil CCCC et vint,** Jehan Fraignot, nommé au blanc, fist le serement des offices de conseiller et receveur general de toutes les finances de monseigneur le duc de Bourgoingne en ses duchié et conté de Bourgoingne et de Charrolois es mains de messeigneurs les gens des comptes de mondit seigneur a Dijon, qui par vertu de ces presentes l'ont mis en possession desdiz offices. Escrip en la chambre desdiz comptes a Dijon l'an et jour dessusdiz. Ainsi signé : J. Gueniot.

Collatio facta fuit com originali in audicione presentis compoti per me G. Courtot et me J. Gueniot.

典拠 : MOLLAT, M. (éd.), *Comptes généraux de l'Etat bourguignon entre 1416 et 1420*, 2e partie, 2 fasc., Paris, Klincksieck, 1966, p. 617-618, no. 4436 (ADCO, B 1606).

太字は引用者による。また、綴り方に若干変更を加えた。